

Date de transmission de l'acte: 17/02/2026
Date de reception de l'AR: 17/02/2026
080-200070936-DE_2026_006-DE
A G E D I

PRESENTATION DES ETABLISSEMENTS PATRIMOINES



Les établissements scolaires



Ecole Victor Hugo Maternelle et Primaire

7 ROUTE NATIONALE -80690 AILLY LE HAUT CLOCHER

Date de transmission de l'acte: 17/02/2026
Date de reception de l'AR: 17/02/2026
080-200070936-DE_2026_006-DE
A G E D I

12 Classes plain-pied, 1 CLIS, restaurant-cuisine, salles motricités, repos, médiathèque, périscolaire ; 3 blocs : WC enfants, 3 locaux de rangement, couloirs, bureau, espace réunion ; 2 cours de récréation avec préaux, 1 chalet, 1 chaufferie (sous-sol)

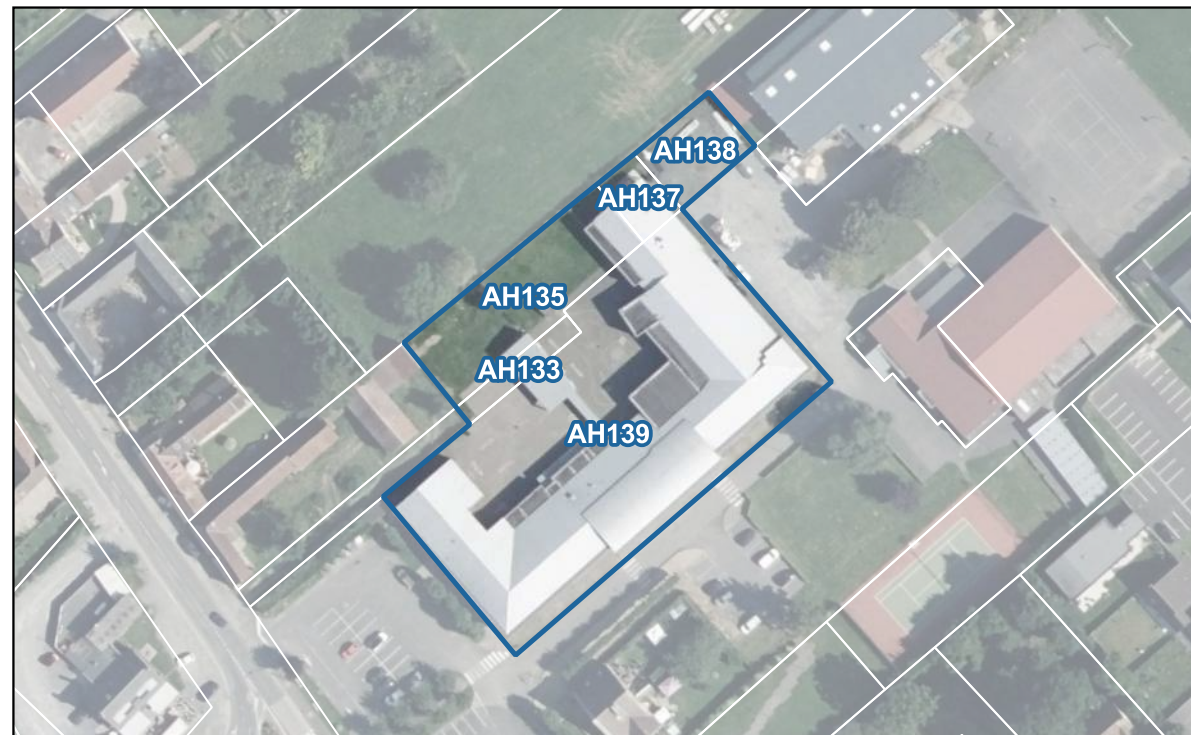
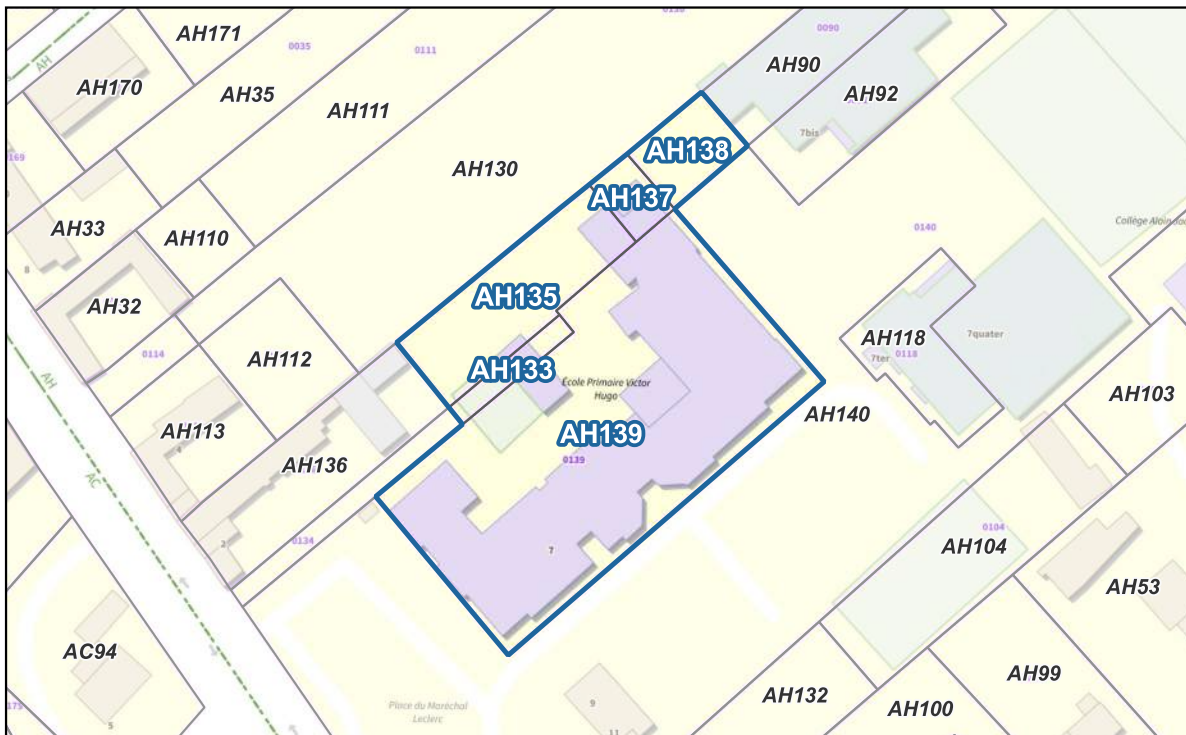

Références cadastrales : AH133 : 118 m², AH139 : 3441 m², AH135 : 790 m², AH137 : 147 m², AH138 : 292 m²

 Emprise du site

Remarque : parcellaire de l'enceinte de l'école intégrant le trottoir qui jouxte

Proposition : Délimiter emprise précise de l'école (parcelle + bâtiment) et mise à jour de la convention.

Ecole Maternelle Buigny-Saint-Maclou



8 RUE DU HAUT 80132 BUIGNY ST MACLOU

Date de transmission de l'acte: 17/02/2026
Date de reception de l'AR: 17/02/2026
080-200070936-DE_2026_006-DE
A G E D I

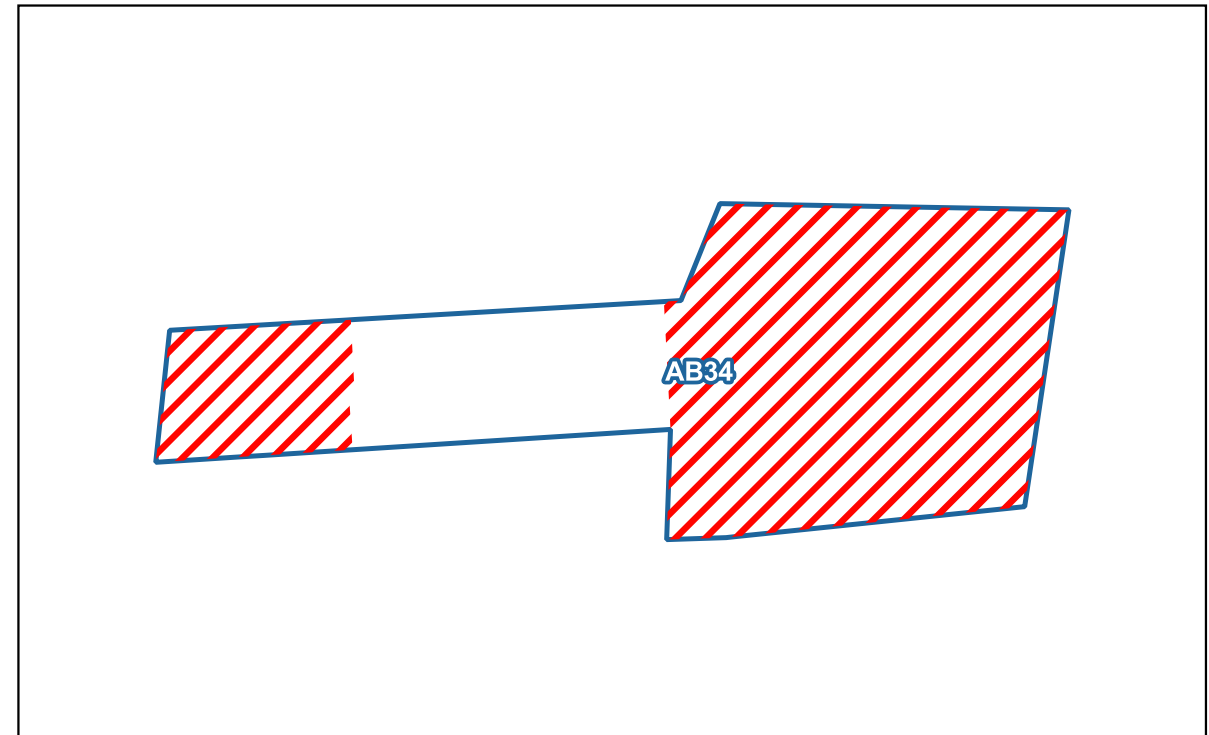
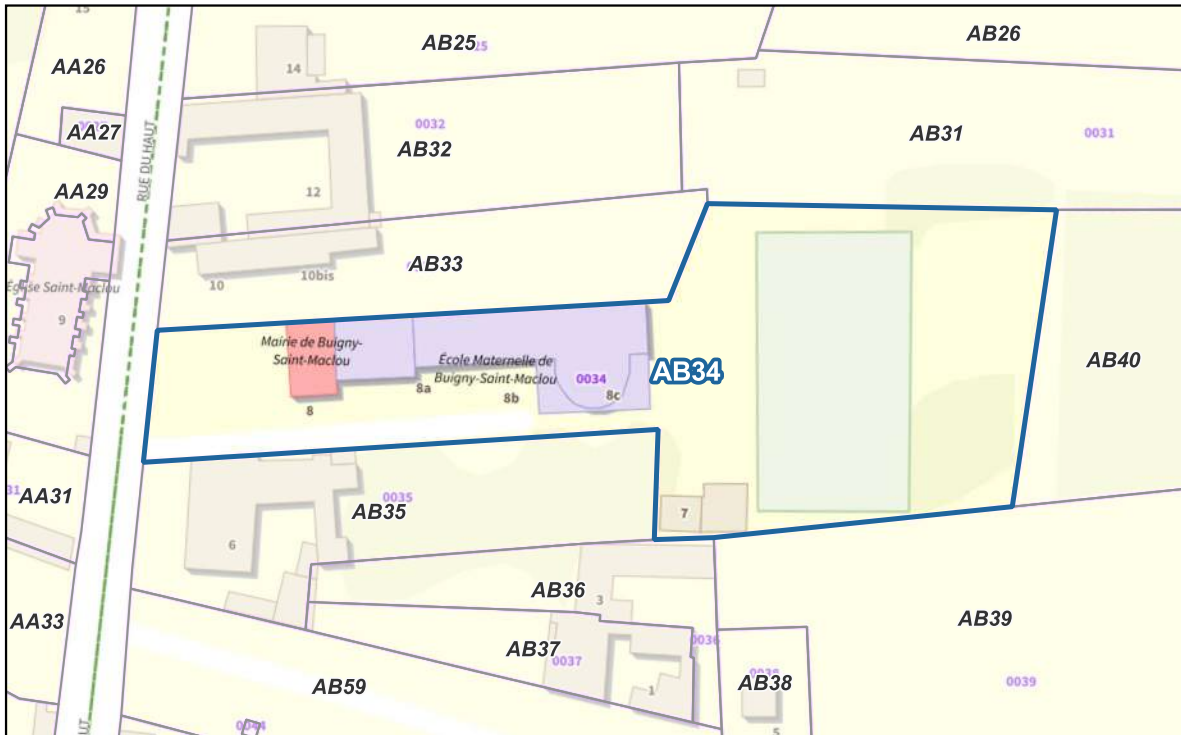
2 Classes, bloc sanitaire, couloir, dortoir, rotonde, préau, auvent, chalet



Références cadastrales : AB34 : 3935 m²

 Emprise du site
 Zone à retirer

Remarque : Parcelle avec mairie et logement donc surface convention surestimée – Emprise de l'école non actée ; accès au terrain de tennis

Proposition : Délimiter emprise précise de l'école (parcelle + bâtiment) et mise à jour de la convention

ÉCOLE ÉLÉMENTAIRE CANCHY



27 RUE DU GÉNÉRAL LECLERC 80150 CANCHY

Date de transmission de l'acte: 17/02/2026
Date de reception de l'AR: 17/02/2026
080-200070936-DE_2026_006-DE
A G E D I

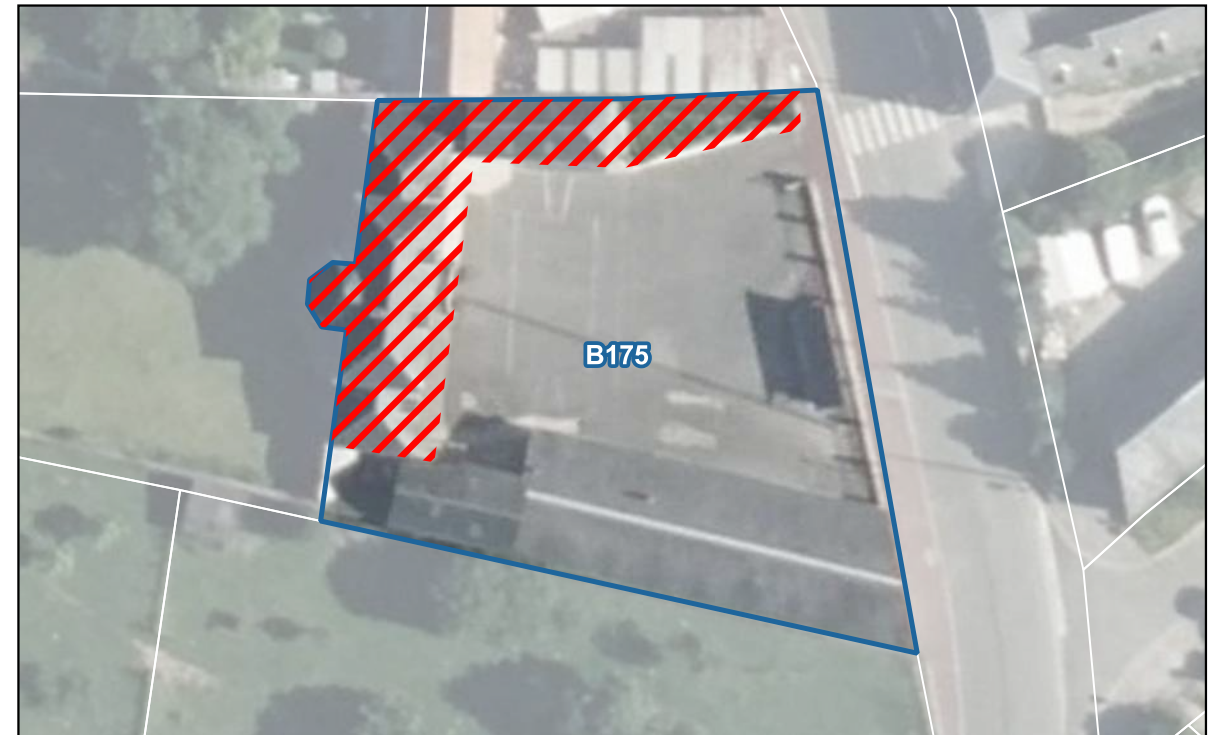
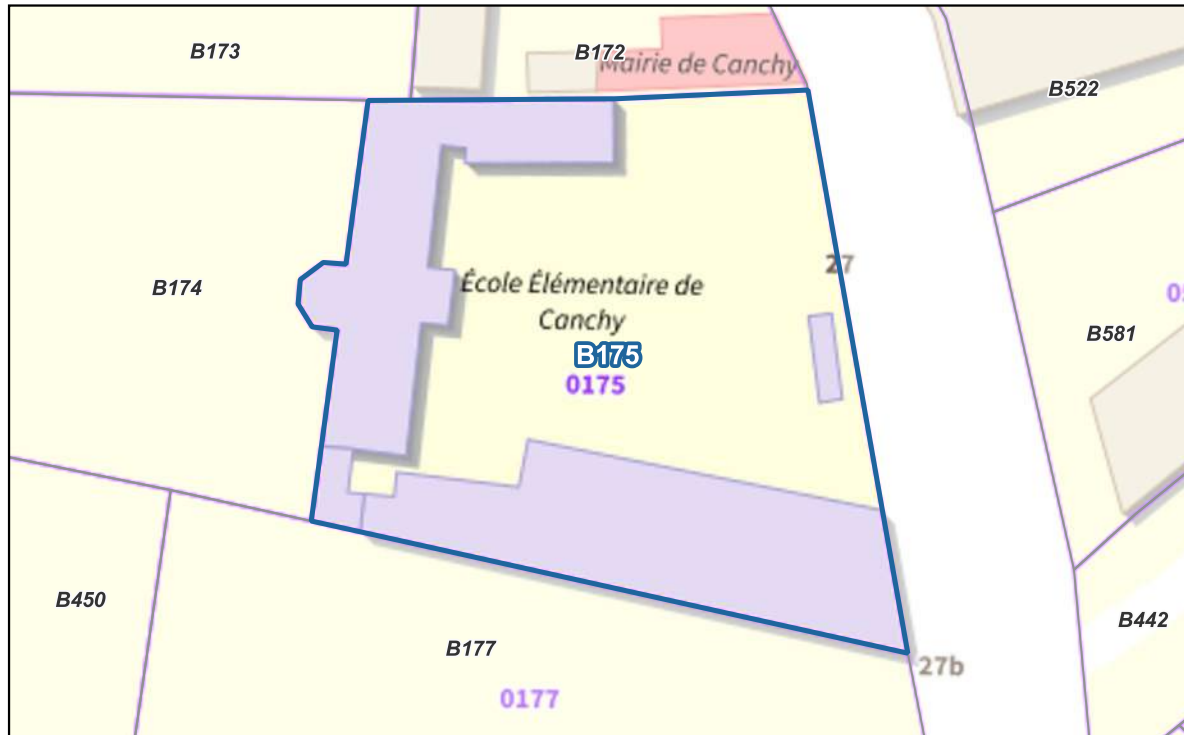
2 Classes, 1 bloc sanitaire, 1 préau, espace extérieur



Références cadastrales : B175 : 1380 m²

 Emprise du site
 Zone à retirer

Remarque :

Proposition :

ECOLE DE LA MAYE (maternelle et primaire)



Rue du Général de Gaulle 80150 Crécy-en-Ponthieu

Date de transmission de l'acte: 17/02/2026
Date de réception de l'AR: 17/02/2026
080-200070936-DE_2026_006-DE
A G E D I

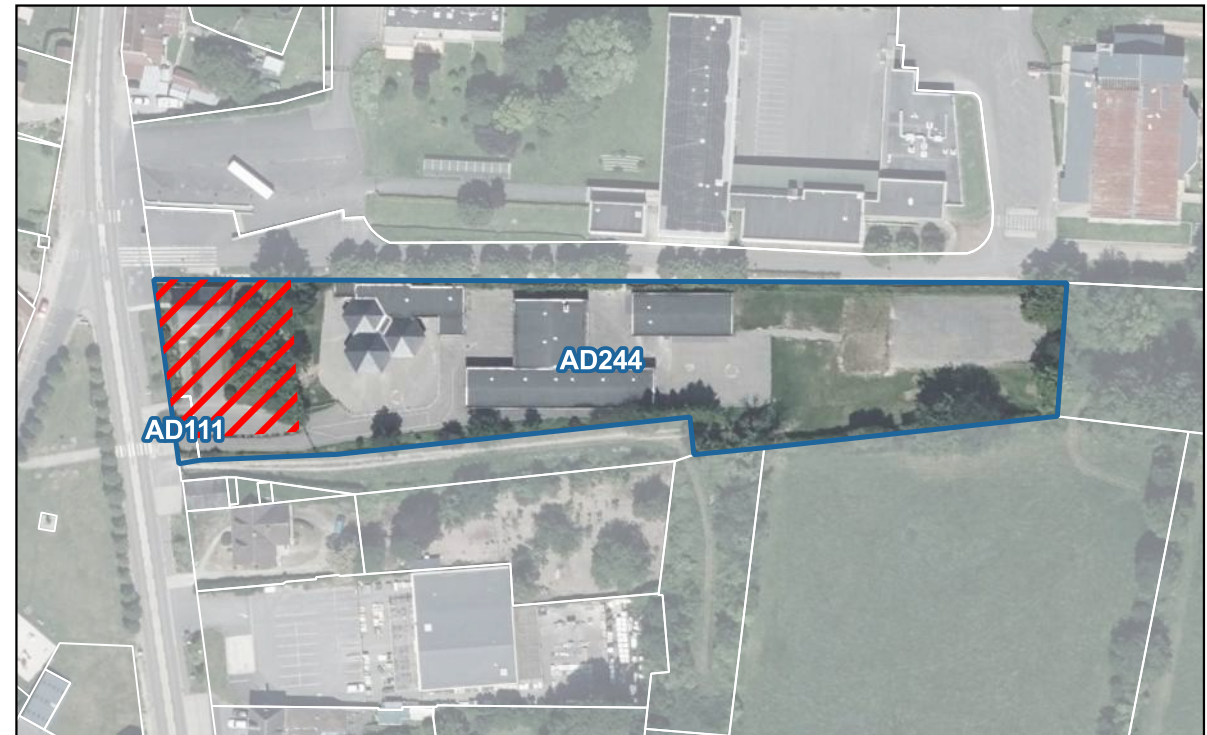
8 classes 800,5m² , médiathèque, salle de réunion, bureau direction, sanitaire, 161,5m² de préau



Références cadastrales : AD244 : 8343 m², AD111 : 80 m²

 Emprise du site
 Zone à retirer

Remarque : Pas de convention pour la parcelle AD111

Proposition : Délimiter emprise précise de l'école (parcelle et bâtiment) et mise à jour de la convention

ECOLE ELEMENTAIRE FOREST L'ABBAYE



28 Rue de la Mairie 80150 Forest l'Abbaye

Date de transmission de l'acte: 17/02/2026
Date de reception de l'AR: 17/02/2026
080-200070936-DE_2026_006-DE
A G E D I

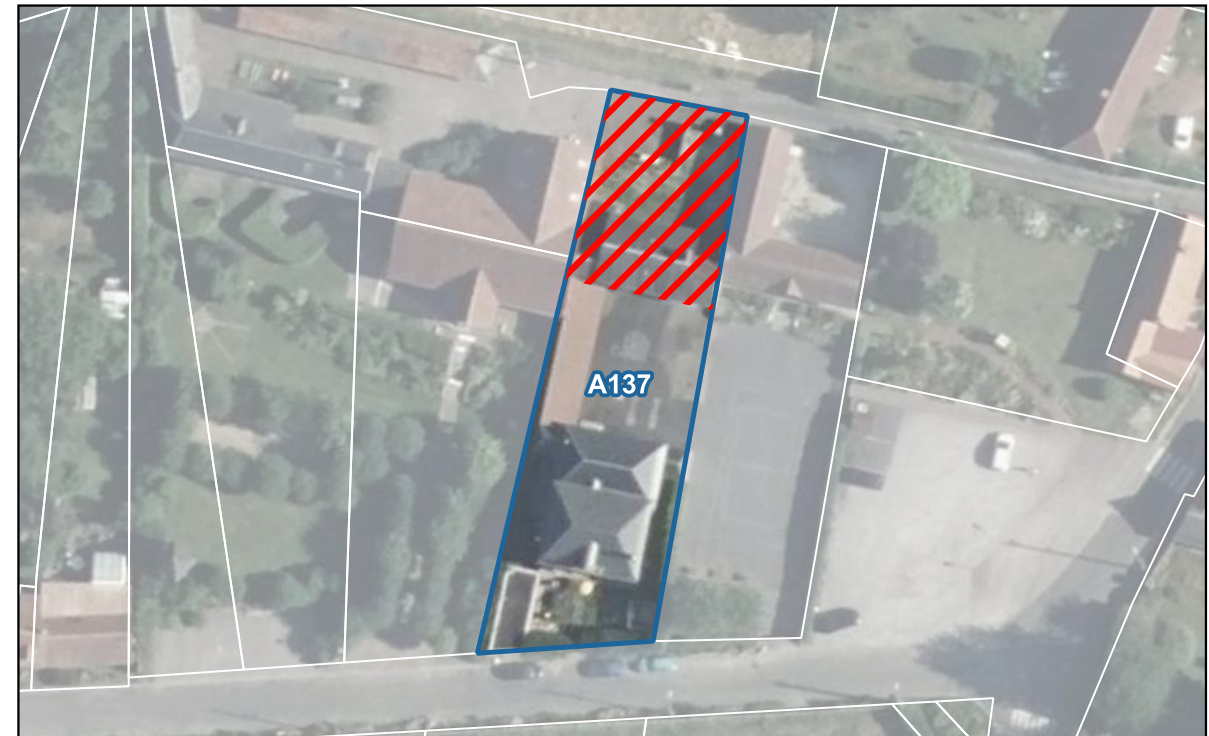
2 bâtiments scolaires, 2 classes, 1 préau ouvert, sanitaire



Références cadastrales : A137 : 996 m²

 Emprise du site
 Zone à retirer

Remarque : Référencement SN137 sur convention

Proposition : Délimiter emprise précise de l'école (parcelle et bâtiment) et mise à jour de la convention

ECOLE RAOUL RIDOUX (maternelle et élémentaire)



Date de transmission de l'acte: 17/02/2026
Date de reception de l'AR: 17/02/2026
080-200070936-DE_2026_006-DE
A G E D I

Place Albert Lecat 80120 Fort-Mahon

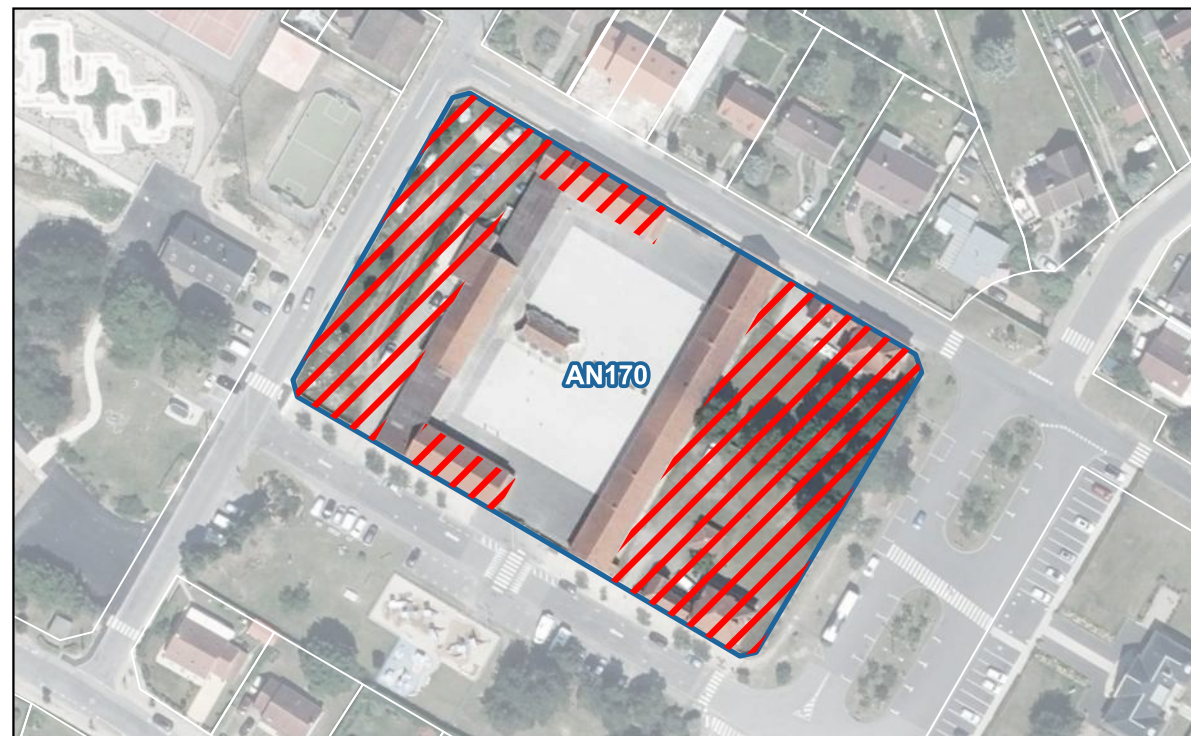
6 Classes, réserve, salle de jeux, préau, sanitaires, zone cuisson, réfectoire



Références cadastrales : AN170 : 8627 m²

 Emprise du site
 Zone à retirer

Remarque : Emprise exacte de l'école à définir, salle attenante

Proposition : Délimiter emprise précise de l'école (parcelle et bâtiment) et mise à jour de la convention.

ECOLE DES 4 VENTS (maternelle et élémentaire)

Rue Gove 80150 Gueschart

Date de transmission de l'acte: 17/02/2026
Date de reception de l'AR: 17/02/2026
080-200070936-DE_2026_006-DE
A G E D I

10 Classes, salle motricité, informatique, médiathèque, 4 blocs sanitaires, restaurant et cuisine, local stockage, espace périscolaire, local entretien



Références cadastrales : AD37 : 12673 m²

 Emprise du site

Remarque : Immense parcelle non aménagée à l'arrière (utilité en l'état ?)- Projet communal d'un city-stade en face avec stationnement accessible aux parents.

Proposition : Préciser les surfaces de parking devant l'école = Entretien communal

ECOLE ELEMENTAIRE HAUTVILLERS-OUVILLE



Date de transmission de l'acte: 17/02/2026
Date de reception de l'AR: 17/02/2026
080-200070936-DE_2026_006-DE
A G E D I

Rue de l'église 80132 Hautvillers-Ouville

2 Classes, bloc sanitaires, vestiaires, chaufferie, préau



Références cadastrales : B435 : 547 m², B224 : 1130 m², B225 : 1120 m²

 Emprise du site
 Zone à retirer

Remarque : Pas de surface B435 dans la convention et pourtant elle devrait apparaître – La commune entretient gratuitement les espaces de l'école.

Proposition : Préciser les surfaces parcelle et bâtiment. Intégrer la parcelle B435 et les surfaces concernées dans la convention.

ECOLE ELEMENTAIRE LAMOTTE BULLEUX



Date de transmission de l'acte: 17/02/2026
Date de reception de l'AR: 17/02/2026
080-200070936-DE_2026_006-DE
A G E D I

84 Rue Charles de Gaulle 80150 Lamotte Bulleux

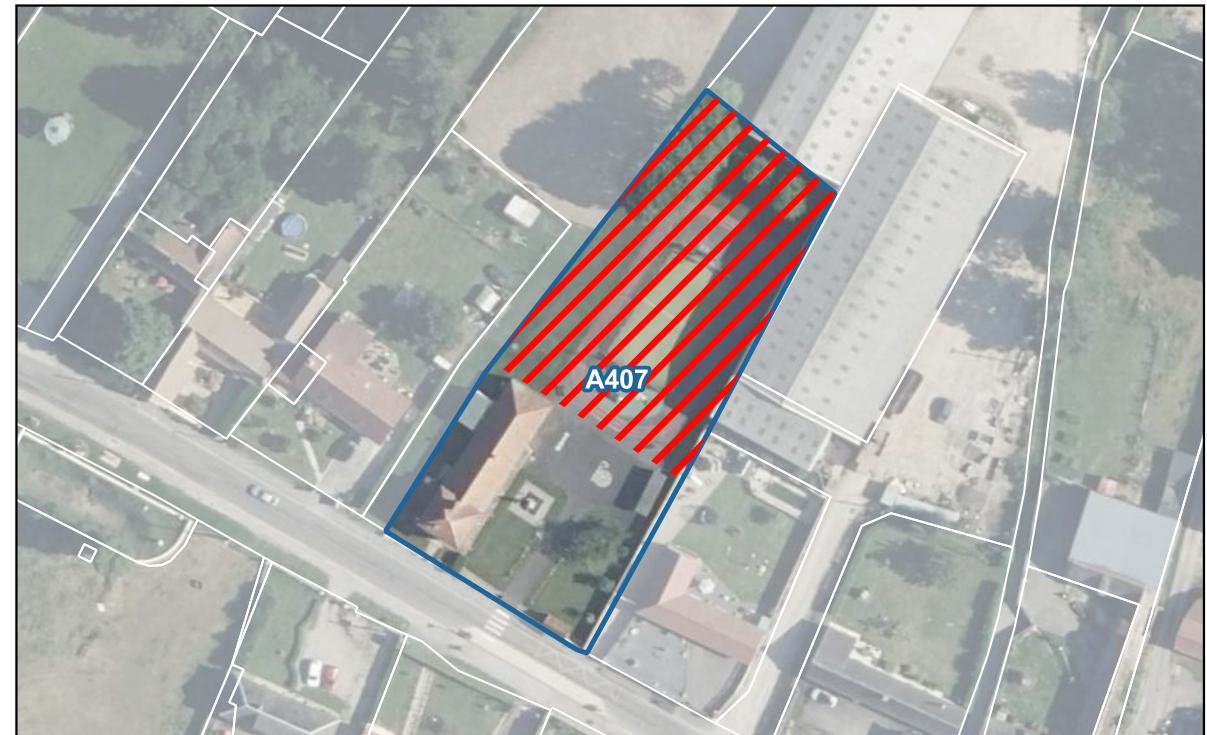
1 Classe, 1 bloc WC, 1 préau



Références cadastrales : A407 : 2995 m²

 Emprise du site
 Zone à retirer

Remarque : La commune demande une participation CCPM pour l'utilisation de sa salle sur temps scolaire.

Proposition : A harmoniser sans participation.

ECOLE MATERNELLE LE TITRE



10 Rue de la chapelle 80132 Le Titre

Date de transmission de l'acte: 17/02/2026
Date de reception de l'AR: 17/02/2026
080-200070936-DE_2026_006-DE
A G E D I

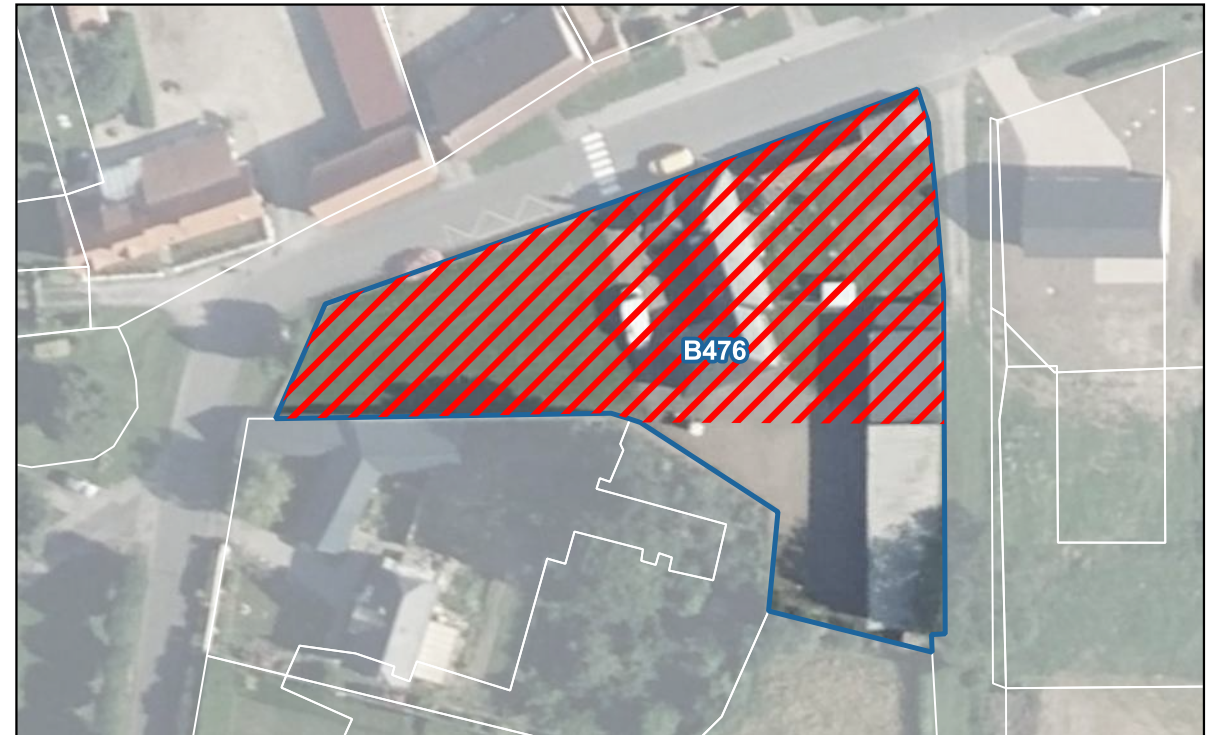
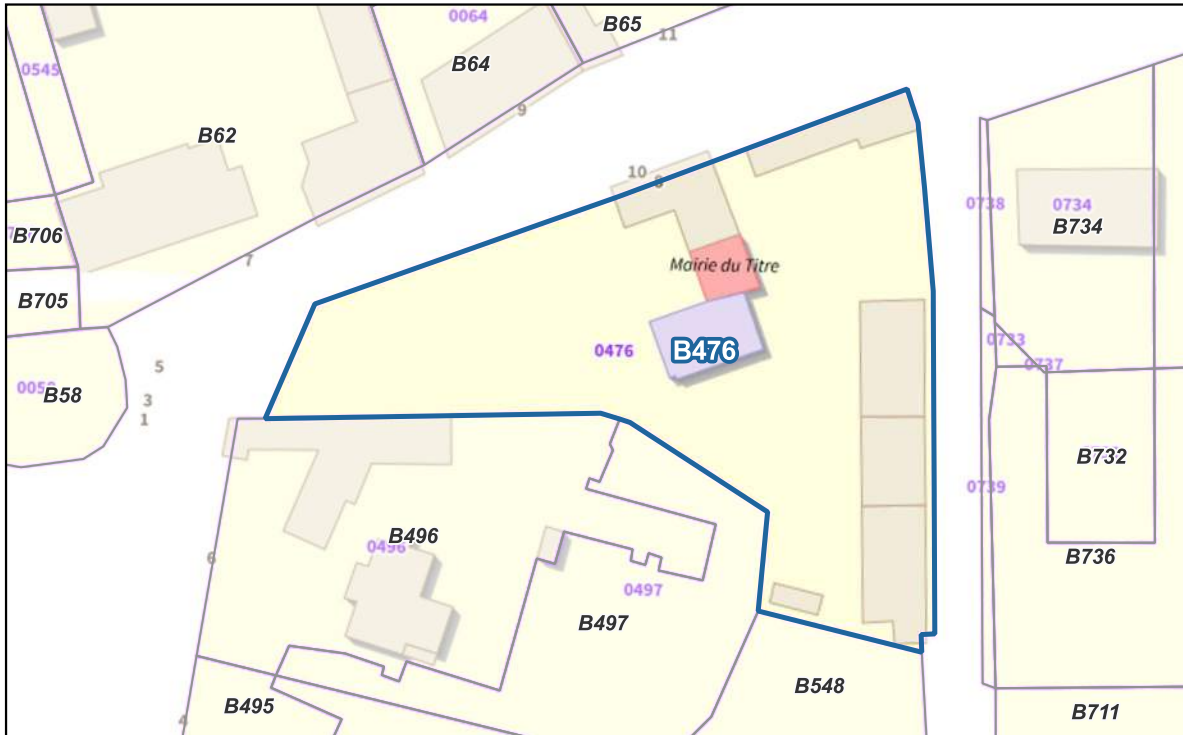
1 Classe, 1 bloc WC, 1 préau



Références cadastrales : B476 : 2289 m²

 Emprise du site
 Zone à retirer

Remarque : Espace extérieur 600m²

Proposition : RAS

ECOLE MATERNELLE NOUVION

6 Rue du collège 80860 Nouvion

Date de transmission de l'acte: 17/02/2026
Date de reception de l'AR: 17/02/2026
080-200070936-DE_2026_006-DE
A G E D I

7 salles dont 3 classes

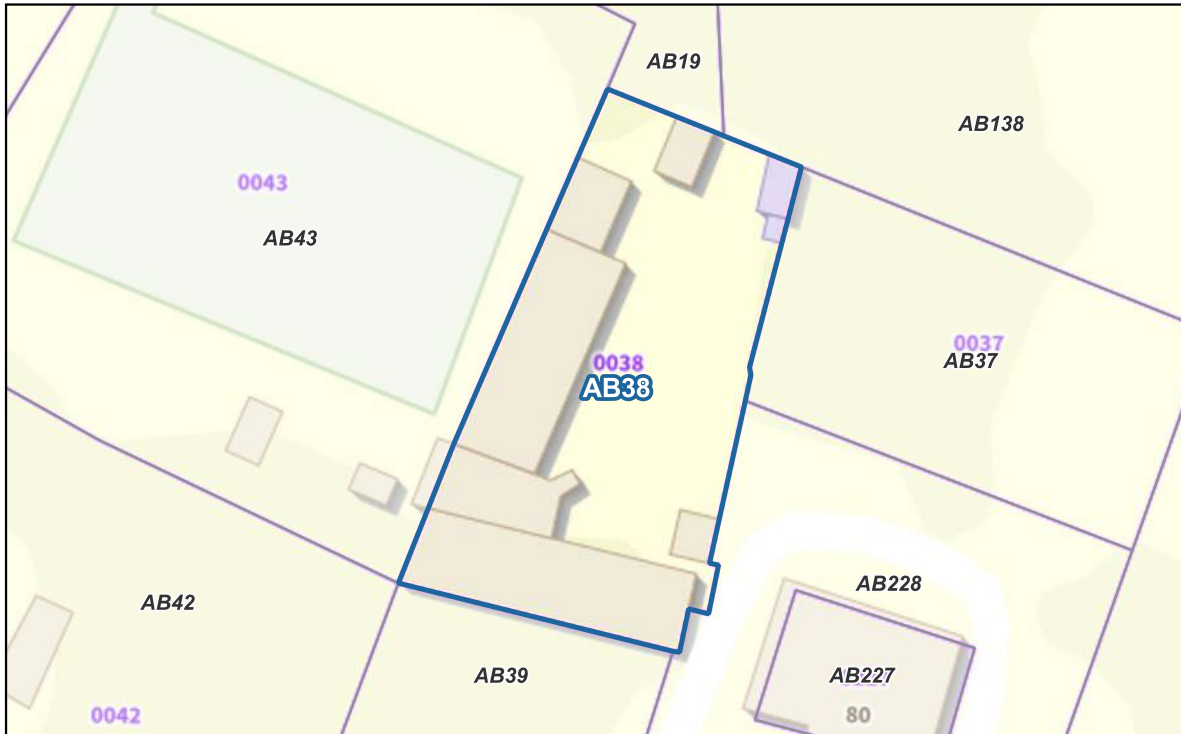

Références cadastrales : AB38 : 990 m²

 Emprise du site

Remarque : Cession à l'euro par la commune, nouvelle emprise à définir précisément – Convention juste AB21 pour l'élémentaire + 37 (parking enseignants) ? AB228 = chemin accès école par manoir. AB138 parcelle autour école avec salle association

Proposition : Préciser les surfaces allouées au futur RPC pour acquisition à l'euro symbolique.

ECOLE MATERNELLE ROBERT MALLET

Rue Jean Macé 80580 Pont Remy

Date de transmission de l'acte: 17/02/2026
Date de reception de l'AR: 17/02/2026
080-200070936-DE_2026_006-DE
A G E D I

3 classes, restaurant, salle motricité, repos, médiathèque, espace périscolaire, 1 bloc WC, espace rased, local rangement, couloir, bureau, espace réunion, grenier, chaufferie en ss sol, 2 cours de récréation, 1 préau, 1 jardin

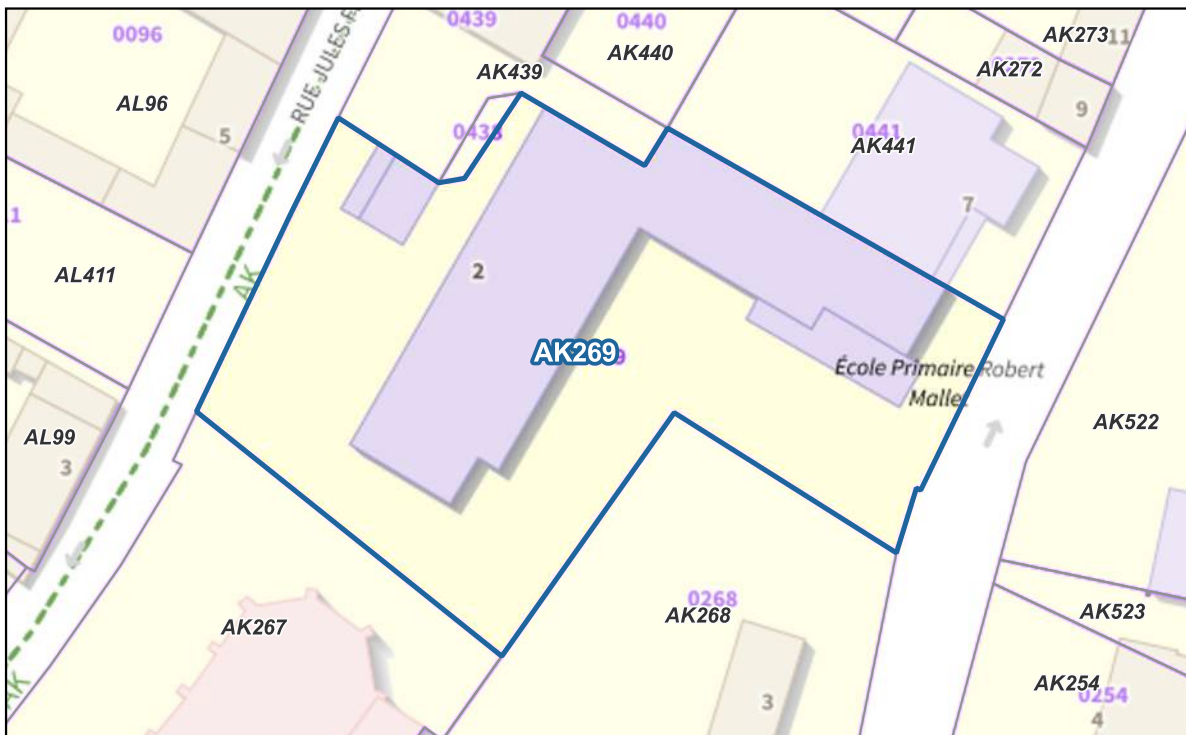

Références cadastrales : AK269 : 1960 m²

 Emprise du site

Remarque : accès gratuit à la salle d'évolution communale ; bibliothèque de l'école animée par la commune (accord CCHC en sommeil actuellement).

Proposition : Délimiter emprise précise de l'école (parcelle + bâtiment), retrait parcelle 441,440,438 et 439 + rédaction d'une convention de mise à disposition.

ECOLE ELEMENTAIRE ROBERT MALLET

Rue Jean Macé 80580 Pont Remy

Date de transmission de l'acte: 17/02/2026
Date de reception de l'AR: 17/02/2026
080-200070936-DE_2026_006-DE
A G E D I

5 classes, hall, 2 blocs WC, chaufferie, grenier, 1 cour récréation avec préau, 1 local jardinier, 1 jardin

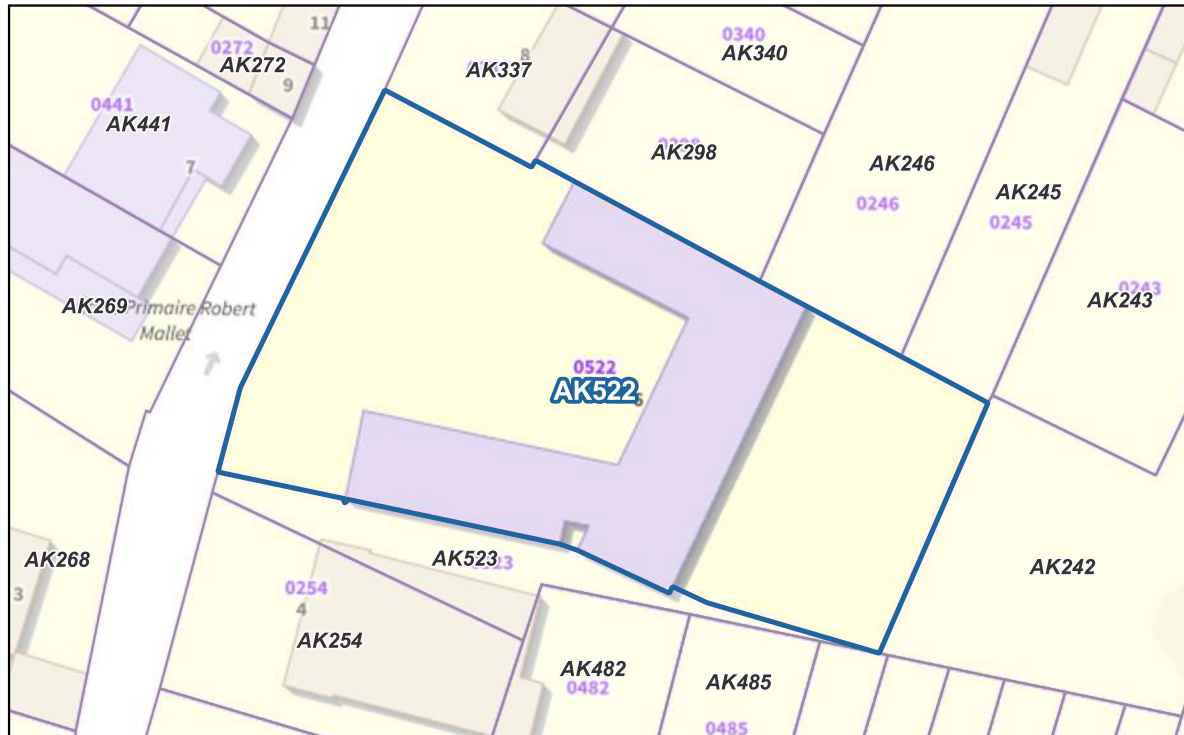

Références cadastrales : AK522 : 2481 m²

 Emprise du site

Remarque : Accès gratuit à la salle d'évolution communale

Proposition : Délimiter emprise précise de l'école (parcelle+bâtiment), retrait parcelle 254,523,482,485,487 + rédaction d'une convention de mise à disposition,

ECOLE MATERNELLE QUEND

Rue de la Mairie 80120 Quend

Date de transmission de l'acte: 17/02/2026
Date de reception de l'AR: 17/02/2026
080-200070936-DE_2026_006-DE
A G E D I

4 classes, véranda, buanderie, WC, rangements, préau

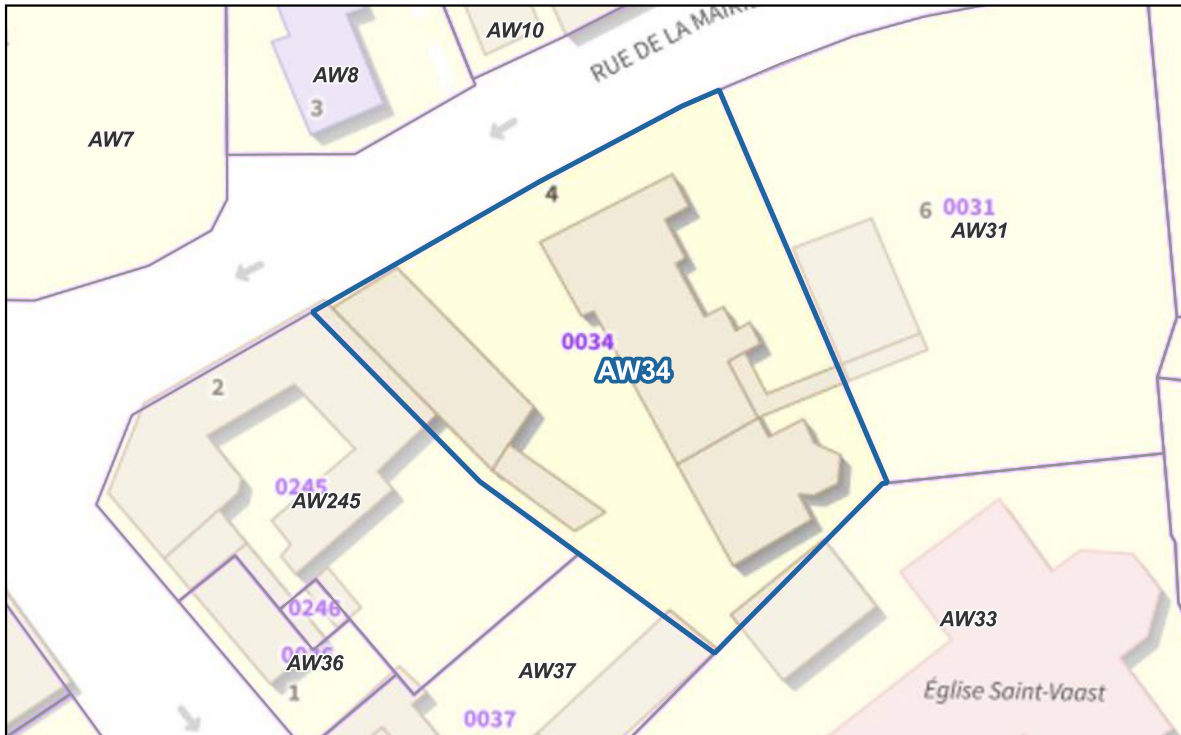

Références cadastrales : AW34 : 1172 m²

Emprise du site

Remarque : Pb MAD agents sans participation communale non résolue ?

Proposition : Parcelles (AW31) + mise à jour de la convention de Mise à disposition.

ECOLE ELEMENTAIRE QUEND

Rue de la Mairie 80120 Quend

Date de transmission de l'acte: 17/02/2026
Date de reception de l'AR: 17/02/2026
080-200070936-DE_2026_006-DE
A G E D I

2 classes, 1 préau, WC, réserve.



Références cadastrales : AW84 : 637 m²

 Emprise du site

Remarque :

Proposition :

ECOLE MATERNELLE + ANNEXE + ELEMENTAIRE GABRIE



Date de transmission de l'acte: 17/02/2026
Date de reception de l'AR: 17/02/2026
080-200070936-DE_2026_006-DE
A G E D I

Rue du Bosquet 80120 Rue

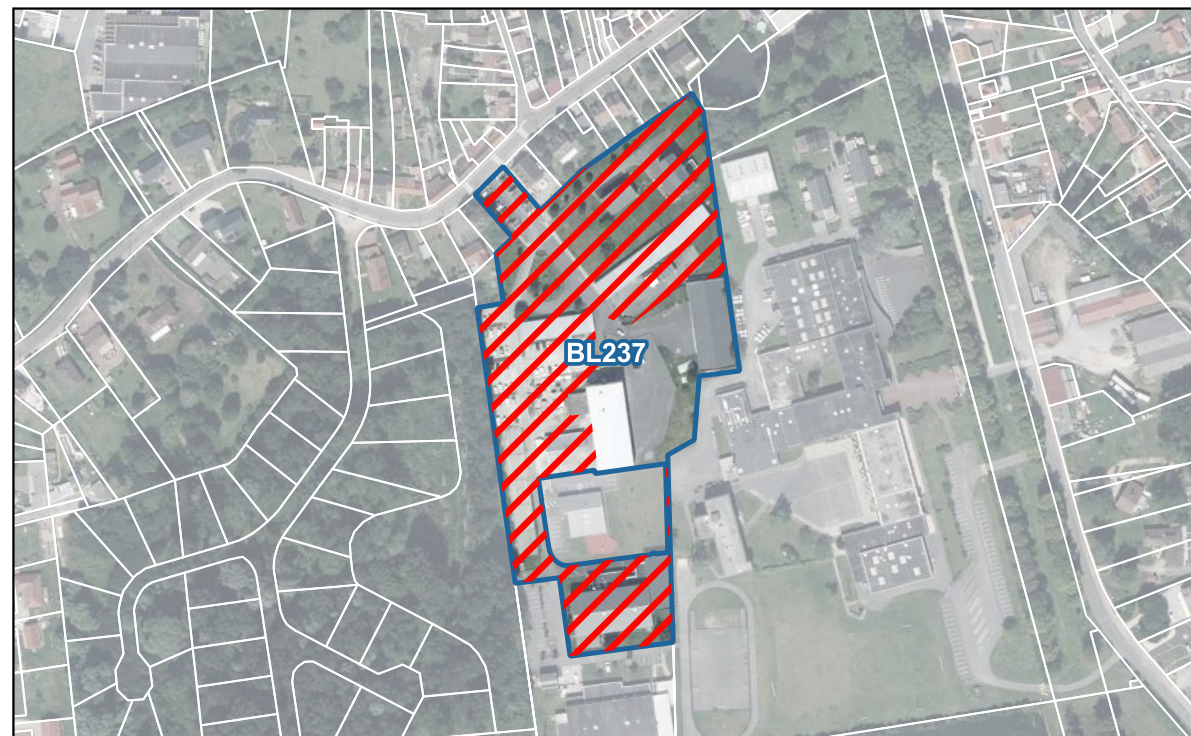
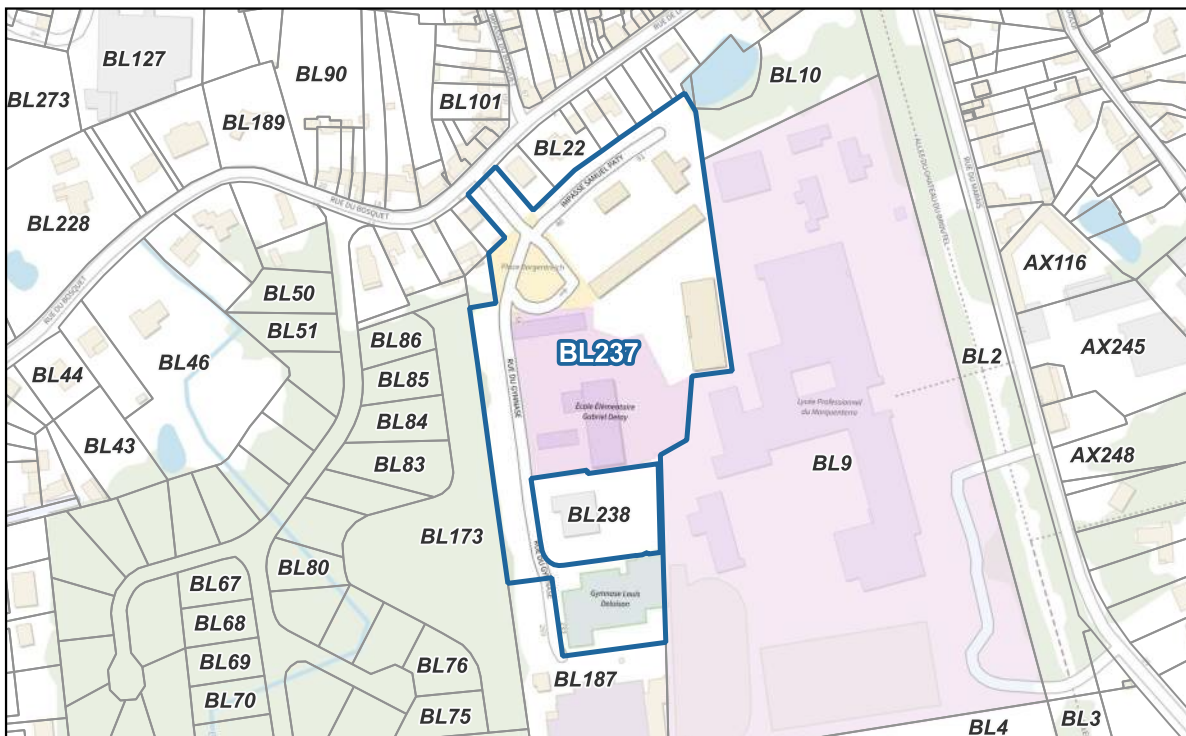
8 classes, hall d'entrée, salle motricité, 2 blocs WC – Annexe 2 WC, préau, bureau direction, 5 salles, 1 pièce de rangement



Références cadastrales : BL237 : 22716 m²

 Emprise du site
 Zone à retirer

Remarque : Annexe Local à restituer à la commune en 2025 – Formaliser qui entretien les espaces de stationnement extérieurs à l'enceinte de l'école, plutôt la commune ?

Proposition : Délimiter emprise précise de l'école (parcelle + bâtiment) + mise à jour convention

ECOLE MATERNELLE ET ELEMENTAIRE + Modulair



Date de transmission de l'acte: 17/02/2026
Date de reception de l'AR: 17/02/2026
080-200070936-DE_2026_006-DE
A G E D I

Rue de la ville 80150 Vironchaux

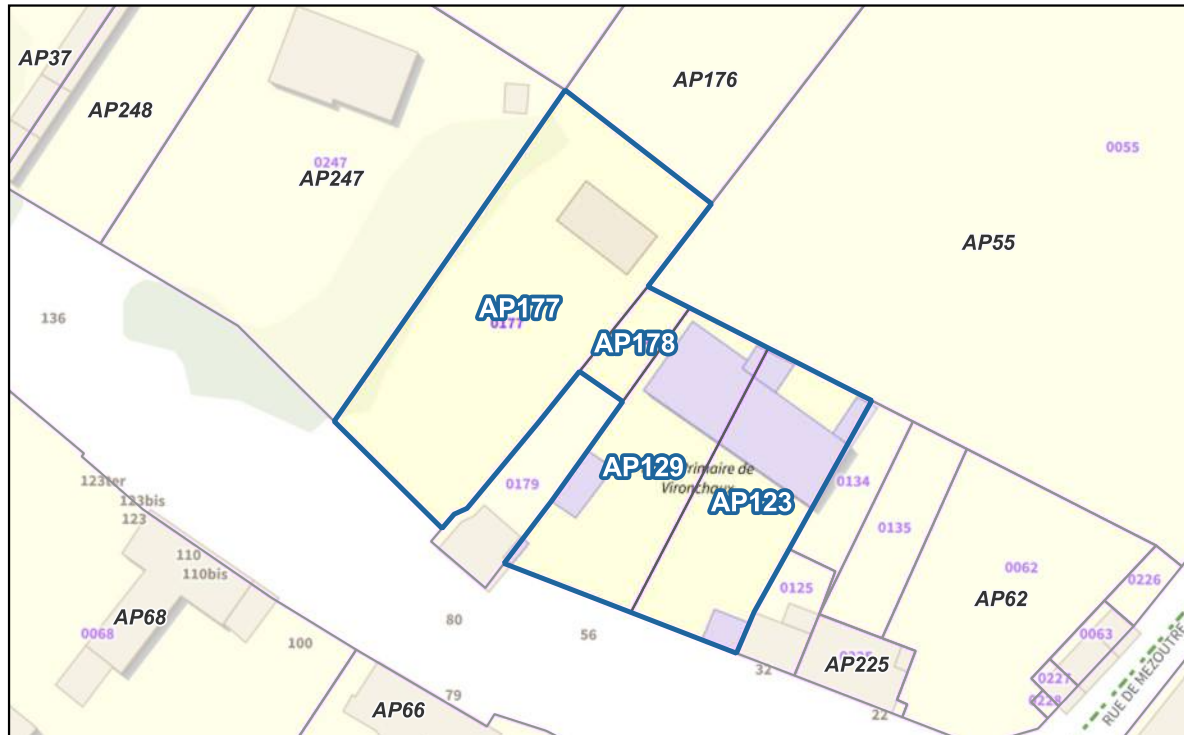
3 classes, préau, WC, couloir, dortoir + 1 classe préfabriquée



Références cadastrales : AP123 : 571 m², AP129 : 574 m², AP177 : 1247 m², AP178 : 93 m²

 Emprise du site
 Zone à retirer

Remarque :

Proposition : Délimiter emprise précise (parcelle + bâtiment) + ajout parcelle AP178 modulaire – Mise à jour convention

ECOLE MATERNELLE ET ELEMENTAIRE

1, Place Pierre Gaffet 80970 Saily Flibeaucourt

Date de transmission de l'acte: 17/02/2026
Date de reception de l'AR: 17/02/2026
080-200070936-DE_2026_006-DE
A G E D I

6 classes, salle informatique, logement, préau, salle étape maternelle, couloir, 3 WC, chaufferie, préau chauffé

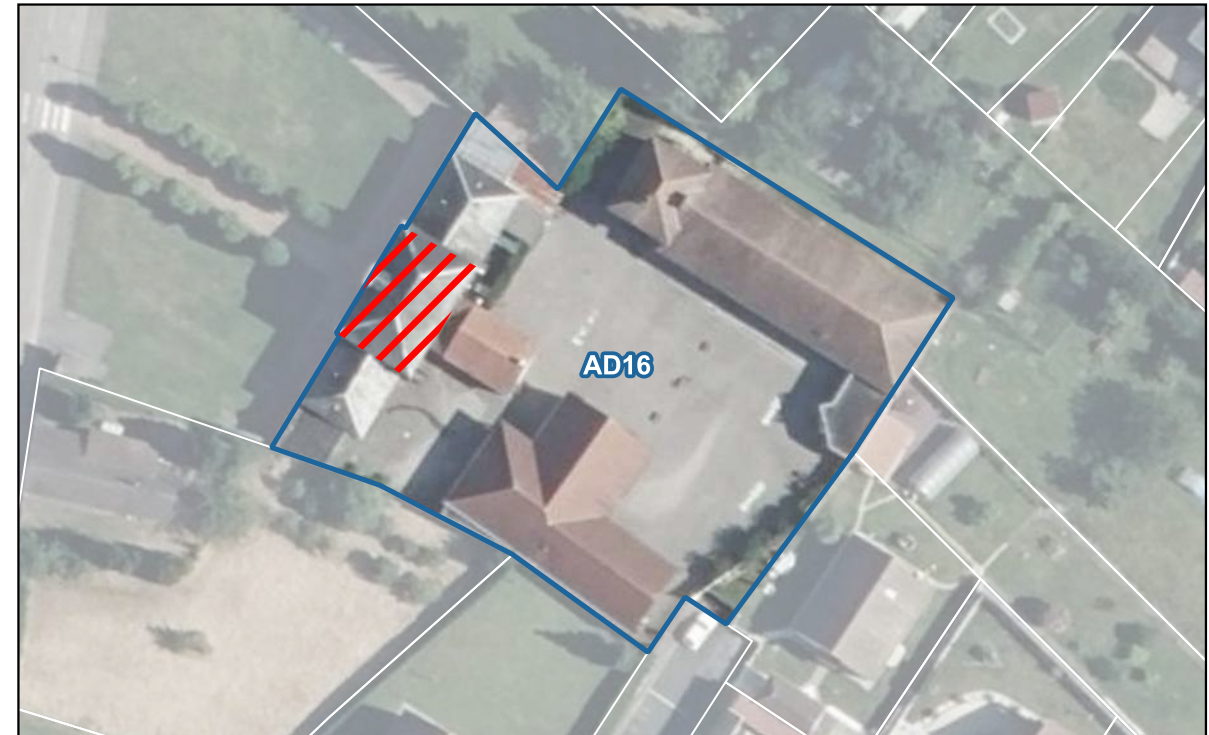
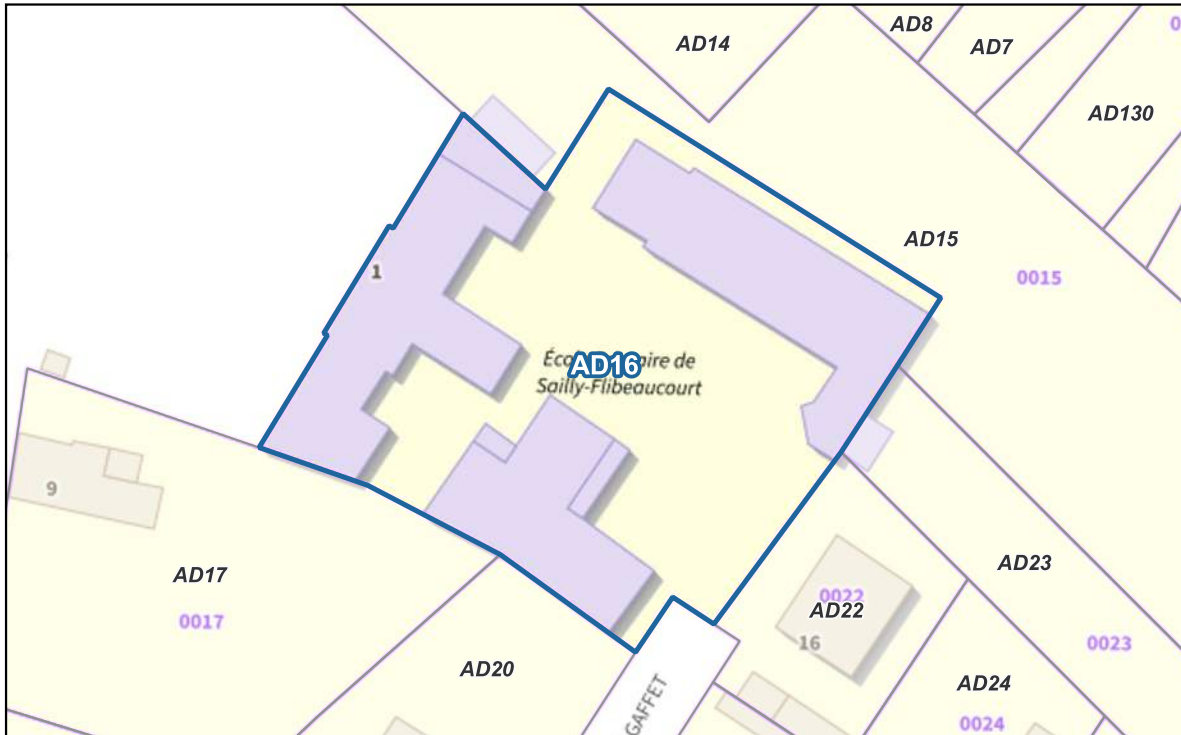

Références cadastrales : AD16 : 2052 m²

□ Emprise du site
▨ Zone à retirer

Remarque : Partie la plus ancienne à restituer ou conserver pour des besoins en 2027 ?

Proposition : Délimiter emprise précise (parcelle + bâtiment) + Retrait du bâtiment sur la place + mise à jour convention

ECOLE BECQUESTOILE

Date de transmission de l'acte: 17/02/2026
Date de reception de l'AR: 17/02/2026
080-200070936-DE_2026_006-DE
A G E D I

16, bis rue Notre Dame 80135 St Riquier

2 bâtiments de plain-pied ; bâtiment 1 : 10 classes, salles motricité, repos, médiathèque, espace périscolaire, 3 blocs WC, 2 locaux de rangements, couloirs, bureau, salle réunion, 2 locaux CTA, 2 cours récréation avec préaux, 1 chalet,. Bâtiment 2 : restaurant cuisine, local technique chauffage



Références cadastrales : AD274 : 4966 m²

 Emprise du site

Remarque :

Proposition :

ECOLE DES HORIZONS

Rue Marcel Mariette 80120 VRON

Date de transmission de l'acte: 17/02/2026
Date de reception de l'AR: 17/02/2026
080-200070936-DE_2026_006-DE
A G E D I

7 classes, salles motricité, informatique, médiathèque, 4 blocs WC, salle restauration et cuisine, local entretien, chaufferie



Références cadastrales : E257 : 7671 m²

 Emprise du site

Remarque : A formaliser qui entretien les espaces de stationnement extérieurs à l'enceinte de l'école + luminaires et noues : plutôt la commune ?

Proposition : Restitution surfaces de parking + voirie à la commune + entretien

Les établissements sportifs



GYMNASE INTERCOMMUNAL



Place du Marechal Leclerc 80690 Ailly le Haut Clocher

Date de transmission de l'acte: 17/02/2026
Date de reception de l'AR: 17/02/2026
080-200070936-DE_2026_006-DE
A G E D I

Terrain praticable, 2 vestiaires, WC, bureau arbitre, entrée, couloir, local, rangement. Usage Ecole, ALSH, collège, associations



Références cadastrales : AH90 : 774 m², AH92 : 840 m²

 Emprise du site
 Zone à retirer

Remarque :

Proposition :

GYMNASE INTERCOMMUNAL

Rue du Général Leclerc 80150 Crécy en Ponthieu

Date de transmission de l'acte: 17/02/2026
Date de reception de l'AR: 17/02/2026
080-200070936-DE_2026_006-DE
A G E D I

Terrain praticable, 2 vestiaires, local rangement matériel gardien, local matériel professeurs, local rangement club de handball, tribunes. Usage: Ecole, ALSH, collège, associations

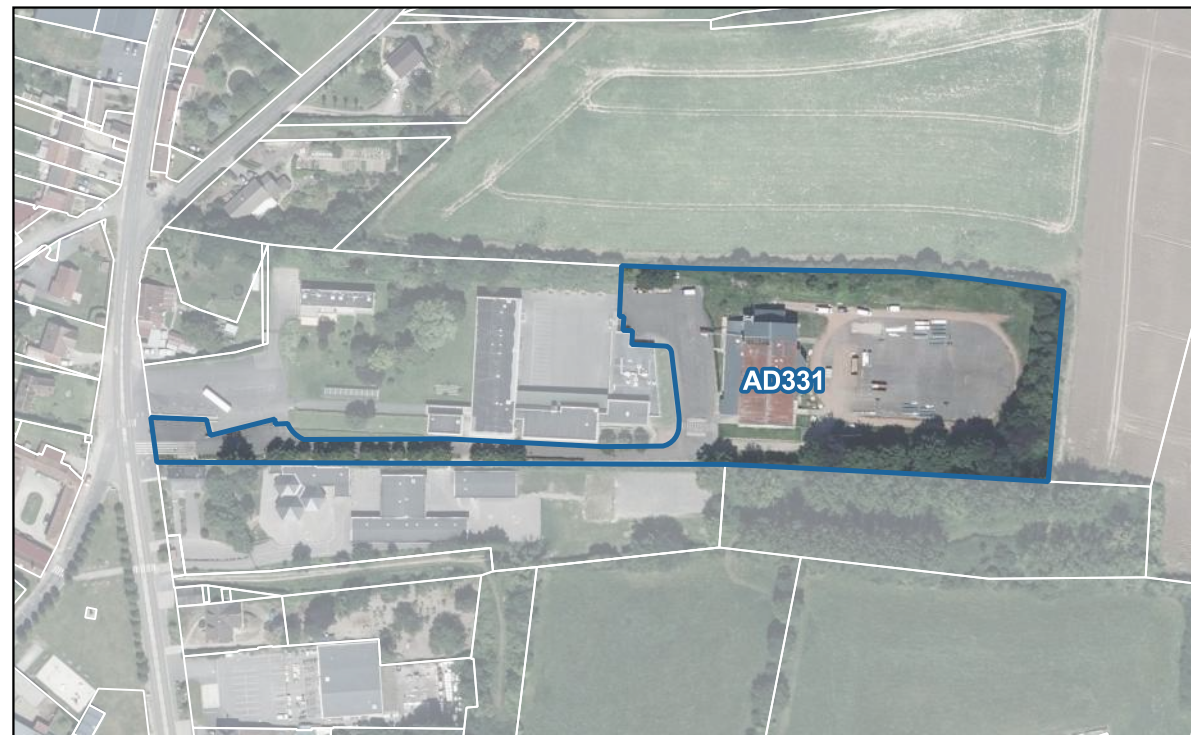
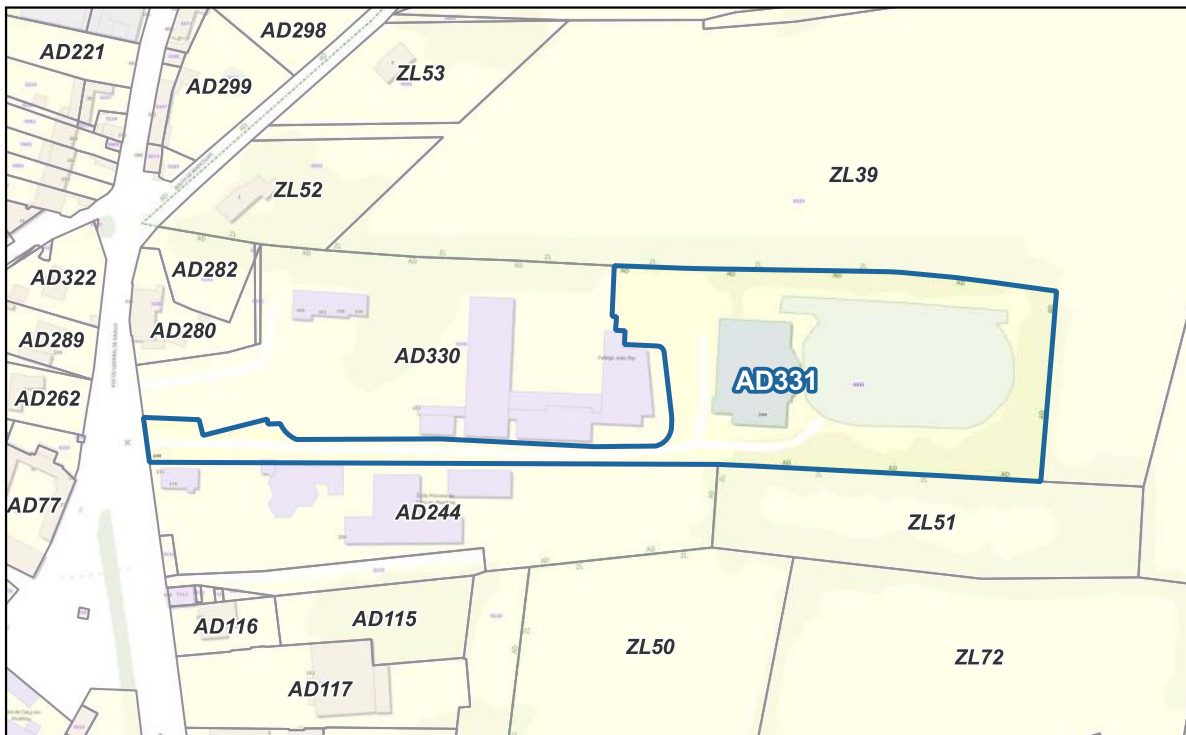

Références cadastrales : AD331 : 14482 m²

 Emprise du site

Remarque :

Proposition :

GYMNASE INTERCOMMUNAL

Date de transmission de l'acte: 17/02/2026
Date de reception de l'AR: 17/02/2026
080-200070936-DE_2026_006-DE
A G E D I

Rue du bosquet 80120 RUE

Salle, gradins, local musculation, salle annexe. Usage : Ecole, ALSH, collège, associations

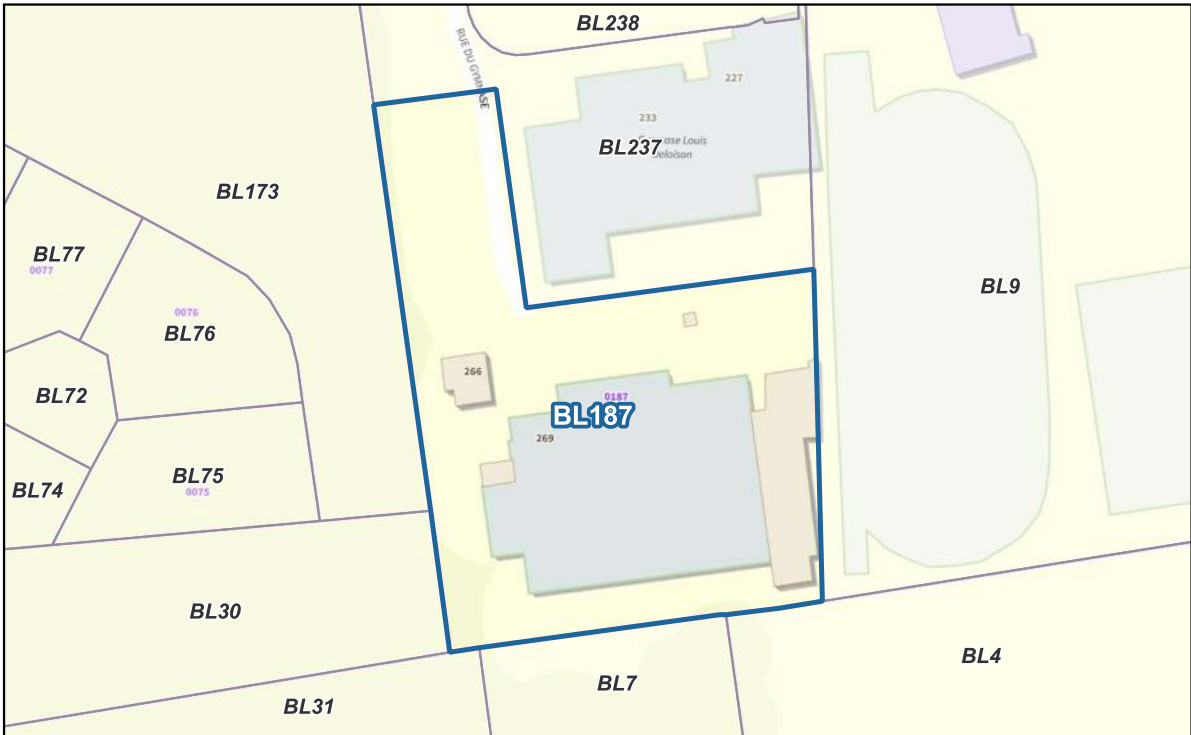

Références cadastrales : BL187 : 5478 m²

 Emprise du site

Remarque :

Proposition :

GYMNASE INTERCOMMUNAL

Date de transmission de l'acte: 17/02/2026
Date de reception de l'AR: 17/02/2026
080-200070936-DE_2026_006-DE
A G E D I

Rue du collège 80860 Nouvion

4 locaux matériel, salle musculation, vestiaires douches hommes et femmes, arbitres, 2 blocs WC, atelier, local technique, chaufferie, WC publics. Usages : Ecole, ALSH, collège, associations

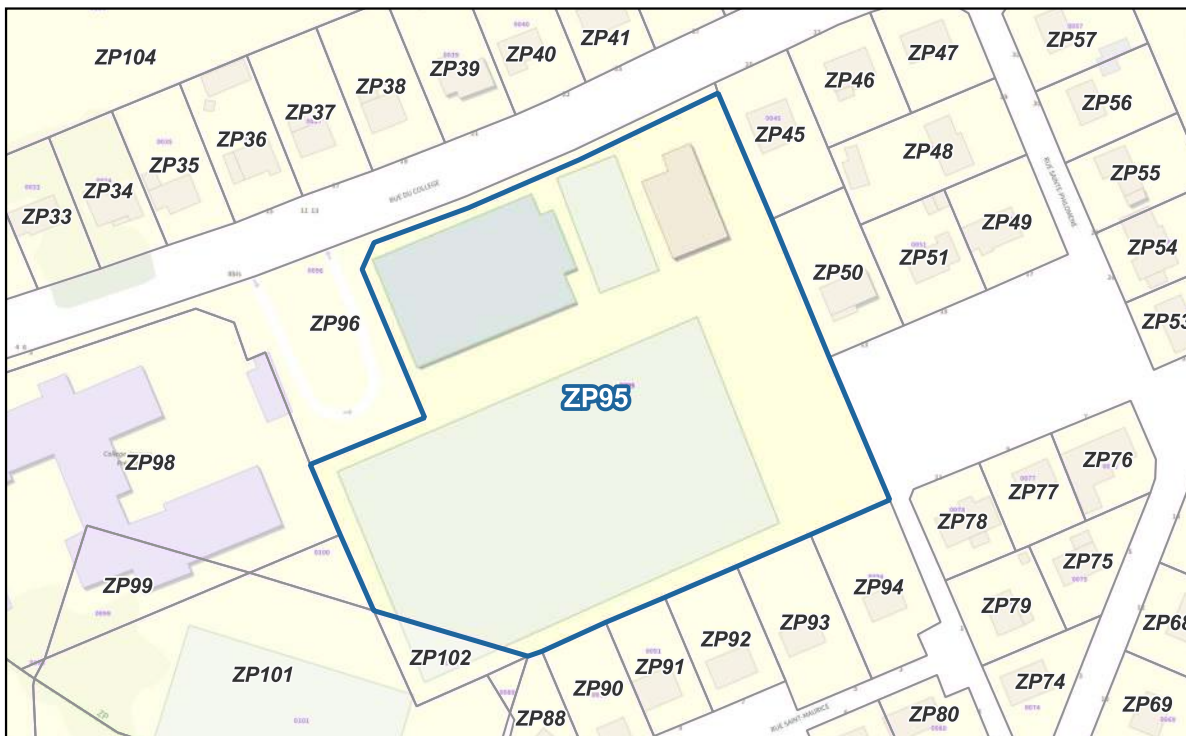

Références cadastrales : ZP95 : 16274 m²

 Emprise du site

Remarque :

Proposition :

Les établissements petite enfance



CRECHE NOUVEUX NES

Route Nationale 80860 Nouvion

Date de transmission de l'acte: 17/02/2026
Date de reception de l'AR: 17/02/2026
080-200070936-DE_2026_006-DE
A G E D I

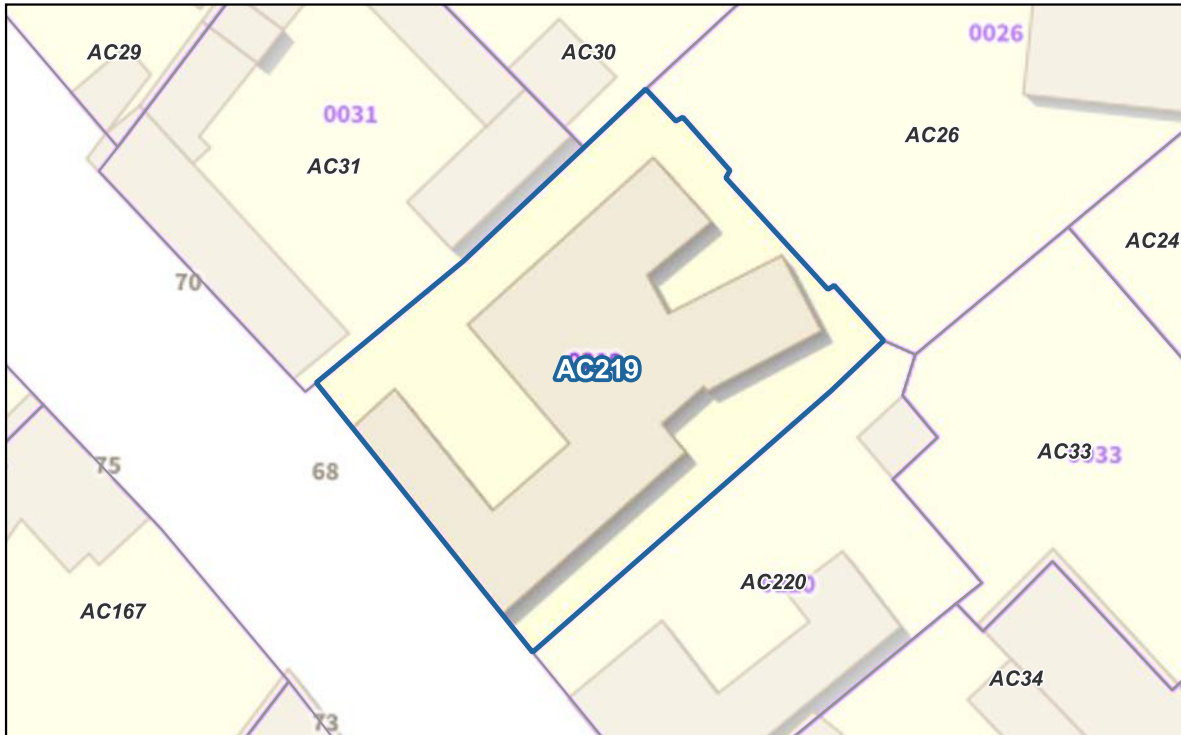

Références cadastrales : AC219 : 1018 m²

 Emprise du site

Remarque :

Proposition : Souhait d'uniformisation de la domanialité des bâtiments petite enfance ? Propriété CCPM

CRECHE CONTINES ET GRIBOUILLIS

Rue du Bosquet 80120 Rue

Date de transmission de l'acte: 17/02/2026
Date de reception de l'AR: 17/02/2026
080-200070936-DE_2026_006-DE
A G E D I

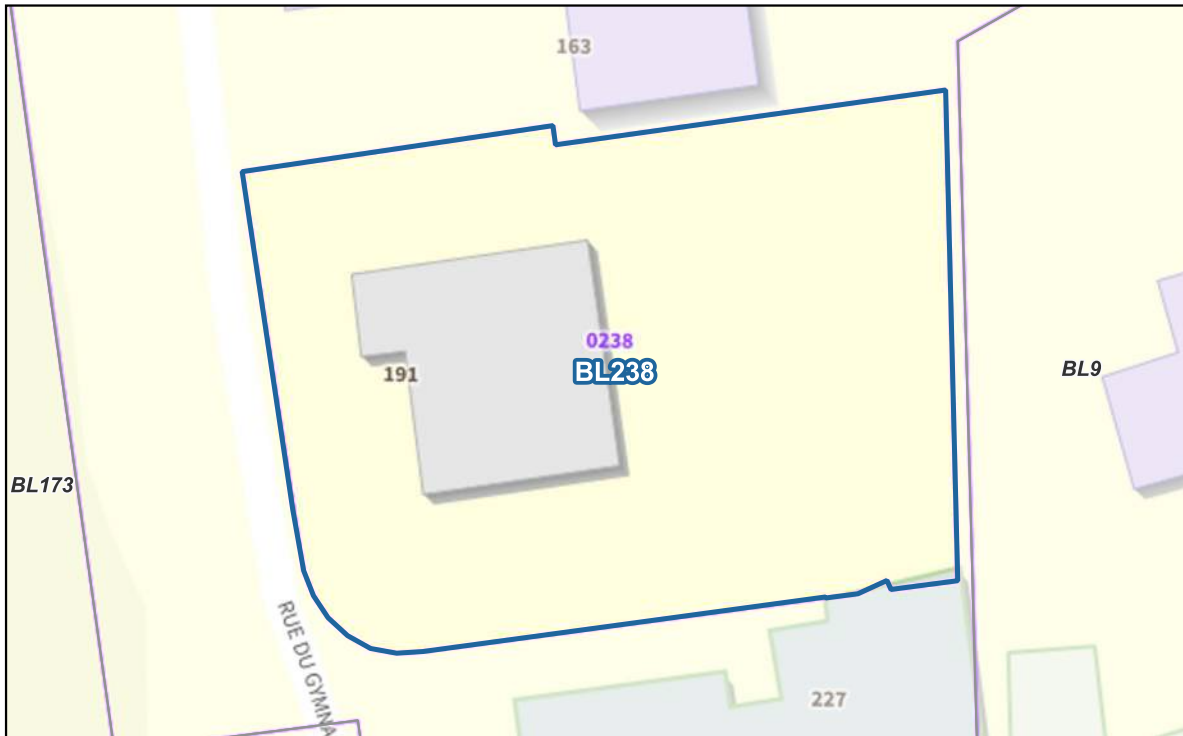

Références cadastrales : BL238 : 2881 m²

 Emprise du site

Remarque :

Proposition : Souhait d'uniformisation de la domanialité des bâtiments petite enfance ? Propriété CCPM

RELAIS PETITE ENFANCE

Rue du Gymnase 80120 Rue

Date de transmission de l'acte: 17/02/2026
Date de reception de l'AR: 17/02/2026
080-200070936-DE_2026_006-DE
A G E D I

RPE : ex-logement gardien gymnase

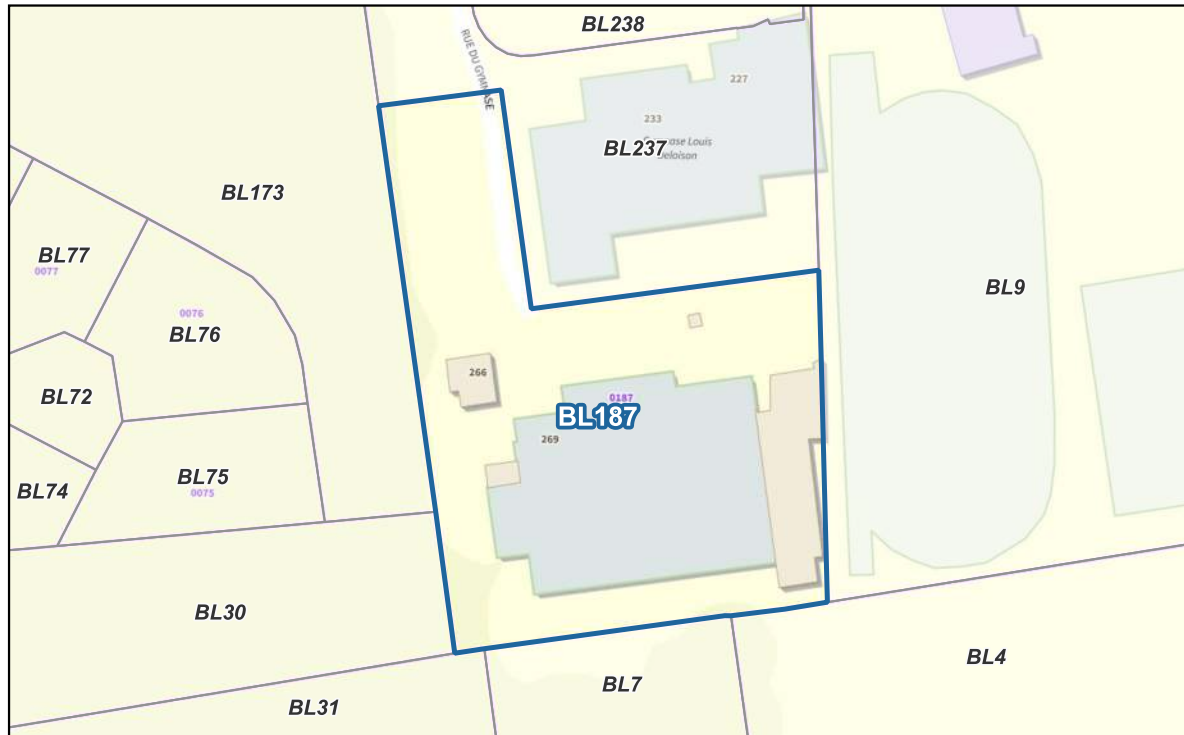

Références cadastrales : BL187 : 5478 m²

 Emprise du site

Remarque :

Proposition : Souhait d'uniformisation de la domanialité des bâtiments petite enfance ? Propriété CCPM + préciser les surfaces et mise à jour convention + préciser parcelle)= SIVOS, bâtiment = CCPM

Les établissements Seniors



Les gendarmeries



GENDARMERIE + GARAGE

42 rue de la poste 80690 Ailly le Haut Clocher

Date de transmission de l'acte: 17/02/2026
Date de reception de l'AR: 17/02/2026
080-200070936-DE_2026_006-DE
A G E D I

Gendarmerie + logements



Références cadastrales : ZW30 : 877 m², ZW31 : 328 m², ZW32 : 1906 m², ZW37 : 469 m²

 Emprise du site

Remarque : Vérifier reconduction tacite du bail

Proposition : Intégrer la parcelle ZW31 dans le bail + préciser surfaces bâtiment mis à disposition.

GENDARMERIE

31 Rue du Collège 80860 Nouvion

Date de transmission de l'acte: 17/02/2026
Date de reception de l'AR: 17/02/2026
080-200070936-DE_2026_006-DE
A G E D I

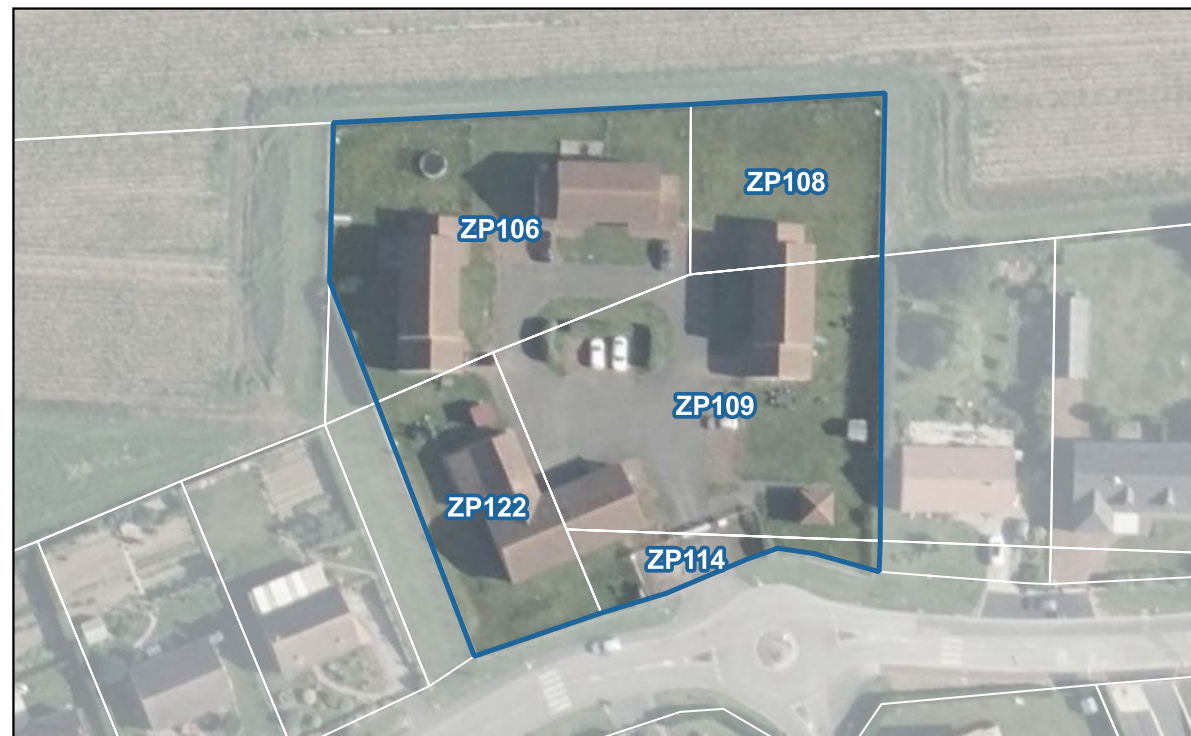

Références cadastrales : ZP109 : 1757 m², ZP108 : 651 m², ZP106 : 1618 m², ZP114 : 246 m², ZP122 : 685 m²

 Emprise du site

Remarque :

Proposition : Quid de la propriété ? Uniformiser idem Ailly et Nouvion

GENDARMERIE

Le Village – Route de Rue 80150 Crécy en Ponthieu

Date de transmission de l'acte: 17/02/2026
Date de reception de l'AR: 17/02/2026
080-200070936-DE_2026_006-DE
A G E D I

6 logements + 1 bâtiment brigade



Références cadastrales : AD5 : 5027 m²

 Emprise du site

Remarque :

Proposition : Quid de la propriété ? Uniformiser idem Ailly et Nouvion

Les bureaux administratifs



ANTENNE AILLY

1 bis Rue d'Ergnies 80690 Ailly le Haut Clocher

Date de transmission de l'acte: 17/02/2026
Date de reception de l'AR: 17/02/2026
080-200070936-DE_2026_006-DE
A G E D I

Hall, 5 bureaux, local réserve, coin cuisine, salle réunion, archives, bloc sanitaires extérieur

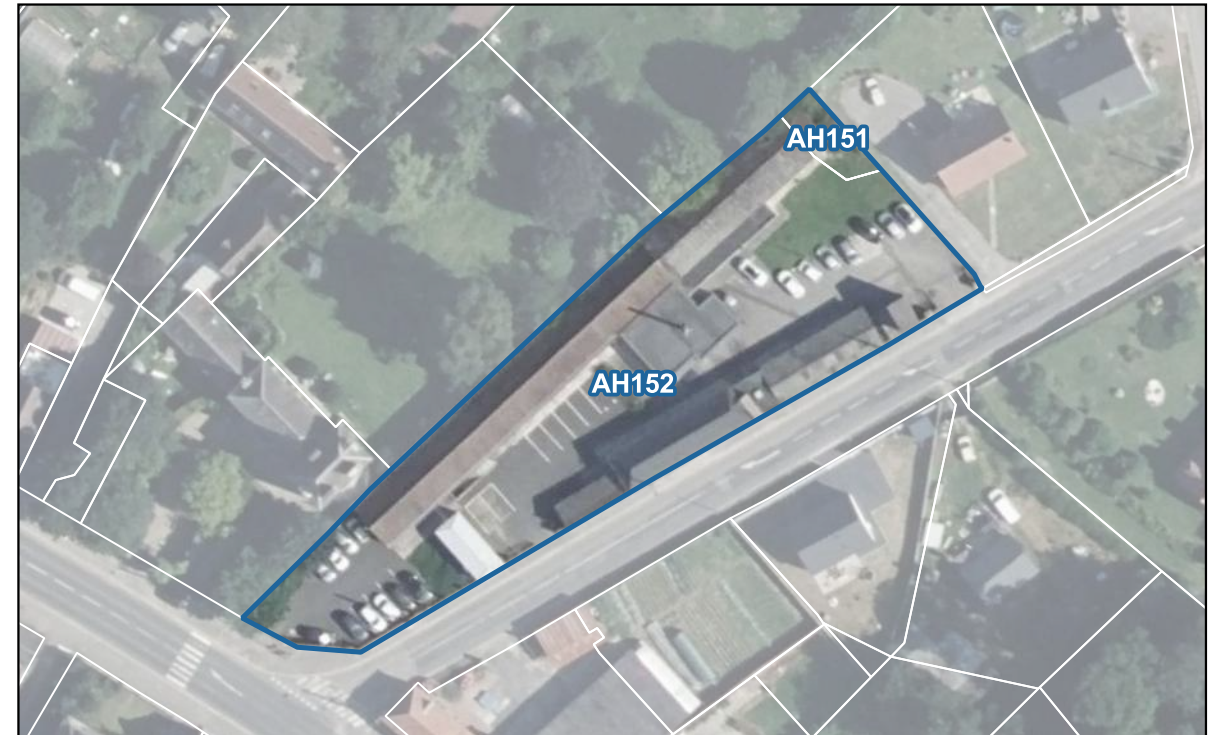

Références cadastrales : AH152 : 2619 m², AH151 : 74 m²

 Emprise du site

Remarque :

Proposition :

ANTENNE NOUVION

8 bis rue du collège 80860 Nouvion

Date de transmission de l'acte: 17/02/2026
Date de reception de l'AR: 17/02/2026
080-200070936-DE_2026_006-DE
A G E D I

Hall, 11 bureaux, 2 salles de réunion, EIM, patio, cuisine, 2 blocs WC, couloir, pergola, sous-sol, cage escalier, local archives, garages, local technique, local rangement matériel

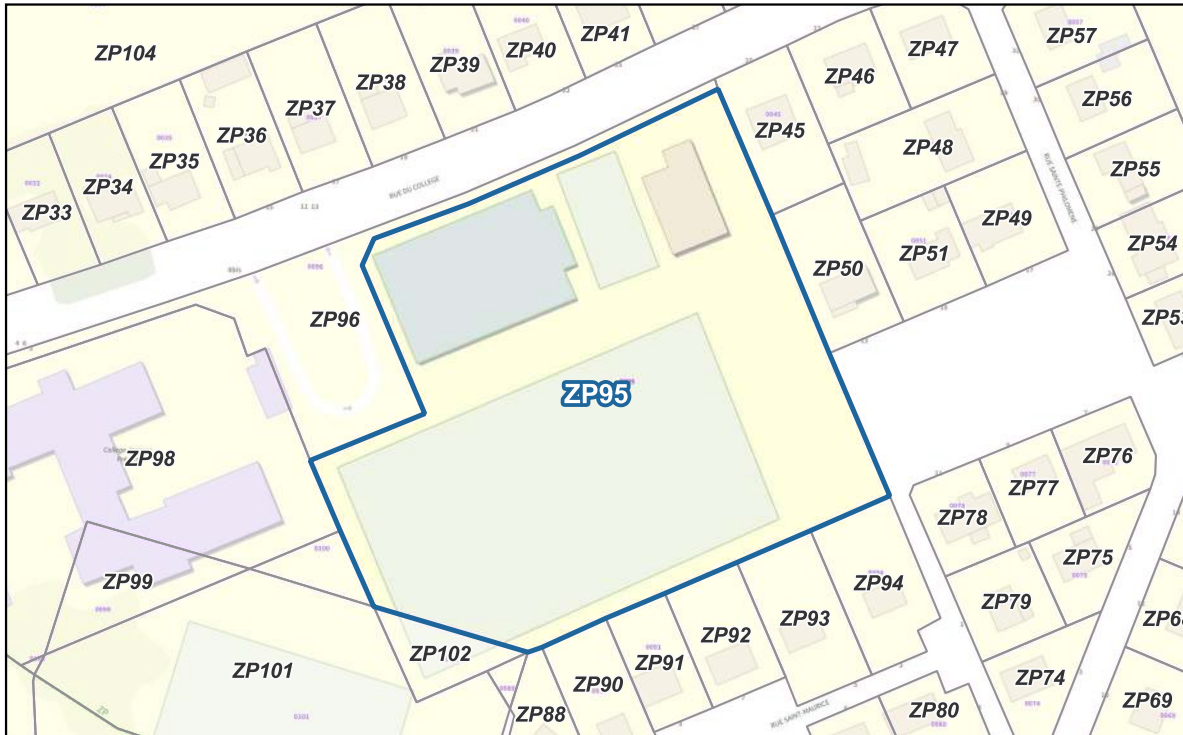

Références cadastrales : ZP95 : 16274 m²

 Emprise du site

Remarque :

Proposition :

SIEGE SOCIAL CCPM

33 bis route du Crotoy 80120 Rue

Date de transmission de l'acte: 17/02/2026
Date de reception de l'AR: 17/02/2026
080-200070936-DE_2026_006-DE
A G E D I

Hall d'accueil, 13 bureaux, 2 bureaux de permanence, 1/3 lieu, salle de réunion, 2 blocs WC, salle pause et coin cuisine

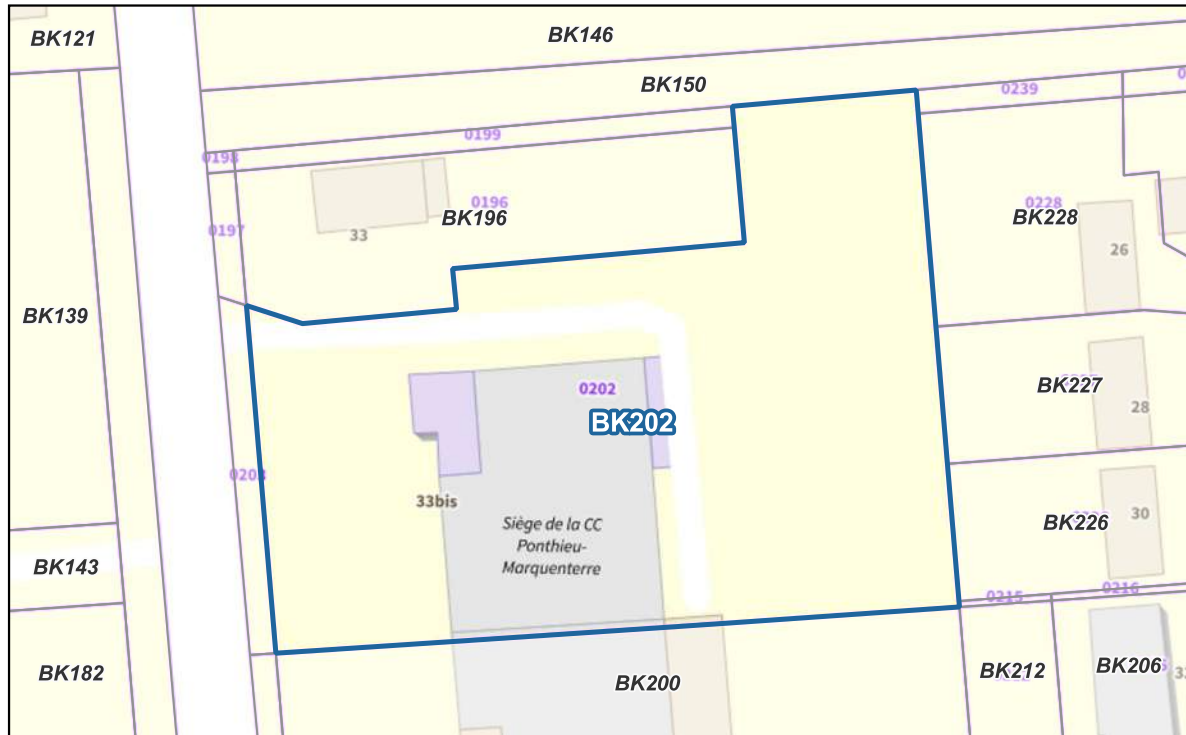

Références cadastrales : BK202 : 3818 m²

 Emprise du site

Remarque :

Proposition :

MAISON FRANCE SERVICES

32 Rue du Maréchal Leclerc de Hauteclocque 80150 Crécy en Ponth

Date de transmission de l'acte: 17/02/2026
Date de reception de l'AR: 17/02/2026
080-200070936-DE_2026_006-DE
A G E D I

1 salle d'attente = accueil du BIT, 1 bureau de permanence, 1 bloc WC, coin cuisine avec frigo et évier

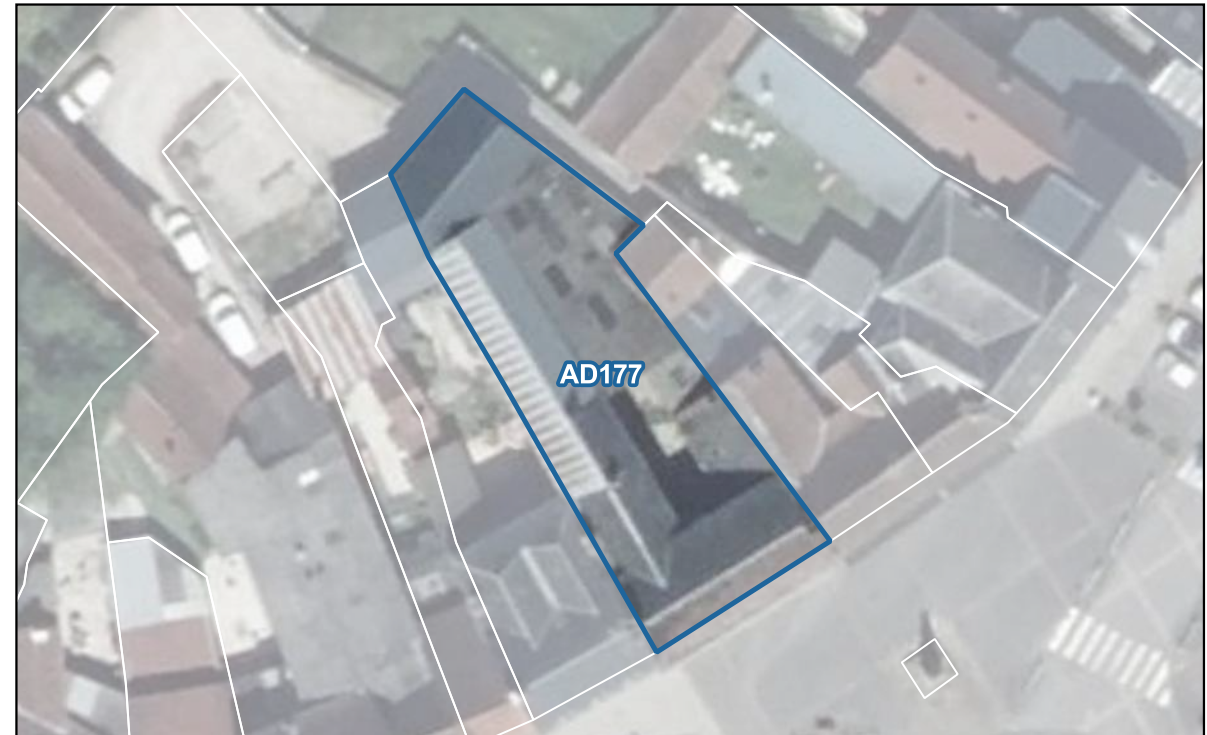
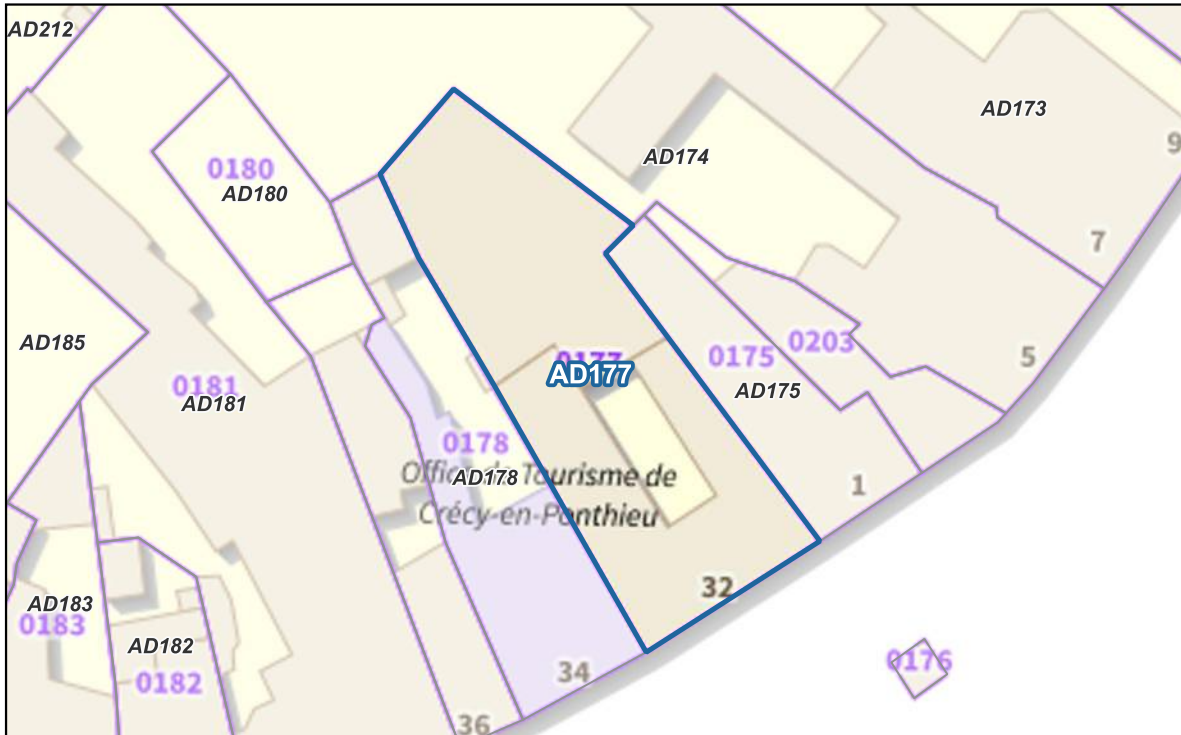

Références cadastrales : AD177 : 432 m²

 Emprise du site

Remarque :

Proposition :

Les salles polyvalentes



SALLE ESMERALDA

7 Route Nationale 80690 Ailly le Haut Clocher

Date de transmission de l'acte: 17/02/2026
Date de reception de l'AR: 17/02/2026
080-200070936-DE_2026_006-DE
A G E D I

Salle 191m² avec scène, cuisine, 2 blocs WC, local rangement, vestiaire, loges, chaufferie. Usages collège, écoles, petite enfance, associations.

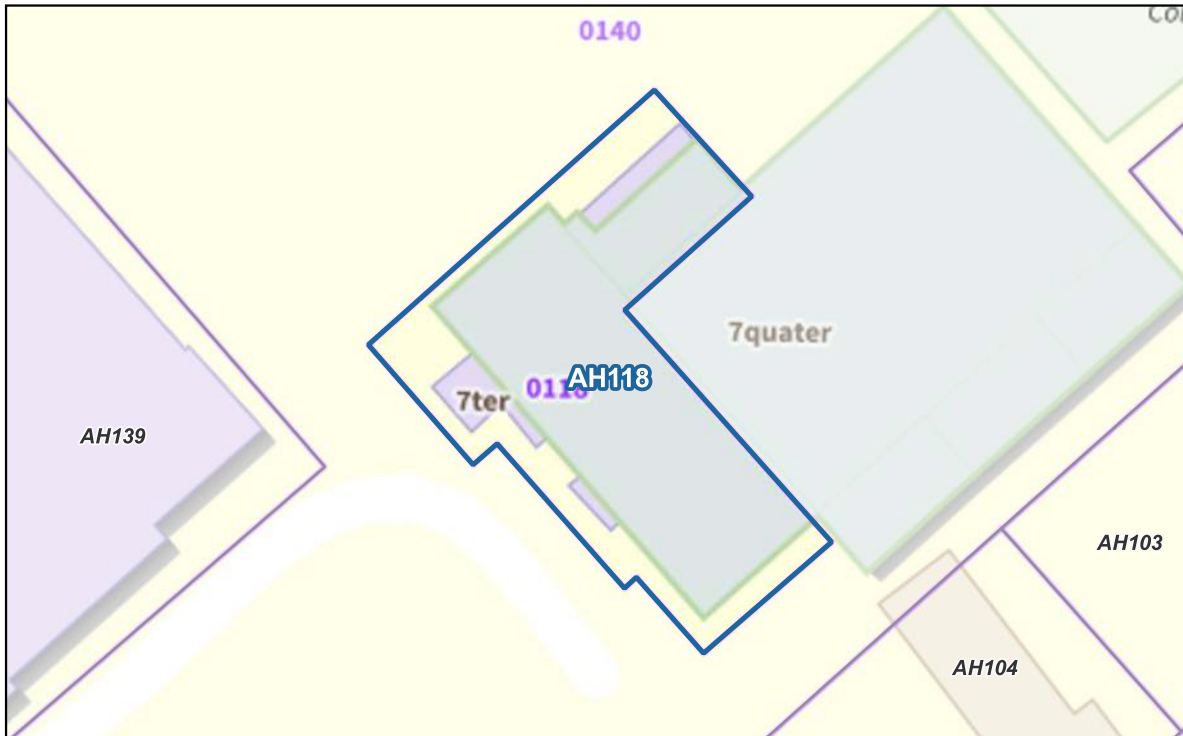

Références cadastrales : AH118 : 563 m²

 Emprise du site

Remarque :

Proposition :

Les déchetteries



DECHETTERIE AGENVILLERS

Rue du château 80150 Agenvillers

Date de transmission de l'acte: 17/02/2026
Date de reception de l'AR: 17/02/2026
080-200070936-DE_2026_006-DE
A G E D I

Local gardien 7m, 8 bennes + auvent

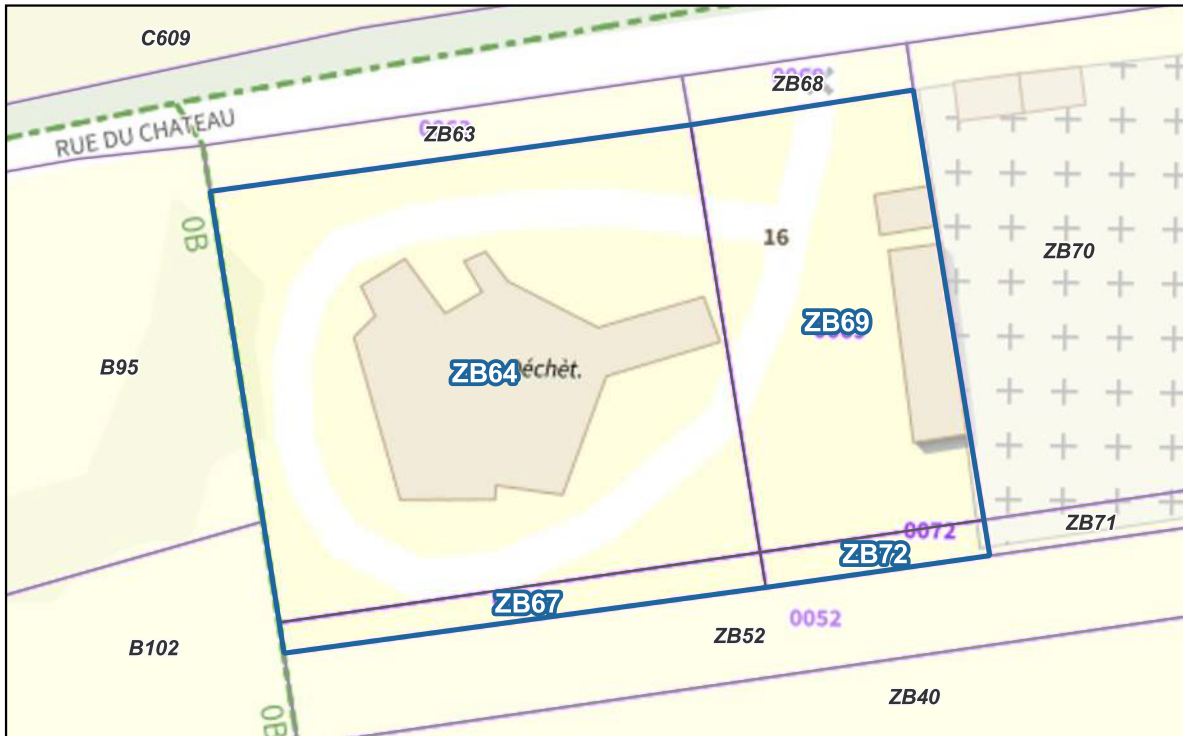

Références cadastrales : ZB64 : 1528 m², ZB69 : 705 m², ZB67 : 95 m², ZB72 : 43 m²

 Emprise du site

Remarque :

Proposition :

Déchetterie de Domqueur

Route de Saint Riquier 80620 Domqueur

Date de transmission de l'acte: 17/02/2026
Date de reception de l'AR: 17/02/2026
080-200070936-DE_2026_006-DE
A G E D I

Bungalow 15m2, local 80m2, 8 bennes



Références cadastrales : ZI10 : 13970 m²

 Emprise du site

Remarque :

Proposition : Quid de l'uniformisation de la domanialité des déchetteries ? Propriété CCPM ou communale ?

Déchetterie Le Crotoy

Rue des abattoirs 80550 Le Crotoy

Date de transmission de l'acte: 17/02/2026
Date de reception de l'AR: 17/02/2026
080-200070936-DE_2026_006-DE
A G E D I



Références cadastrales : AO12 : 3466 m²

 Emprise du site

Remarque :

Proposition : Quid de l'uniformisation de la domanialité des déchetteries ? Propriété CCPM ou communale ?

Déchetterie de Crécy

Rue des chasses Marées 80150 Crécy en Ponthieu

Date de transmission de l'acte: 17/02/2026
Date de reception de l'AR: 17/02/2026
080-200070936-DE_2026_006-DE
A G E D I

Bungalow 16m2, local DMS 12m2, 8 bennes



Références cadastrales : ZK15 : 10004 m²

 Emprise du site

Remarque :

Proposition : Quid de l'uniformisation de la domanialité des déchetteries ? Propriété CCPM ou communale ?

Déchetterie de Nouvion

Rue du bois Loua 80860 Nouvion

Date de transmission de l'acte: 17/02/2026
Date de reception de l'AR: 17/02/2026
080-200070936-DE_2026_006-DE
A G E D I

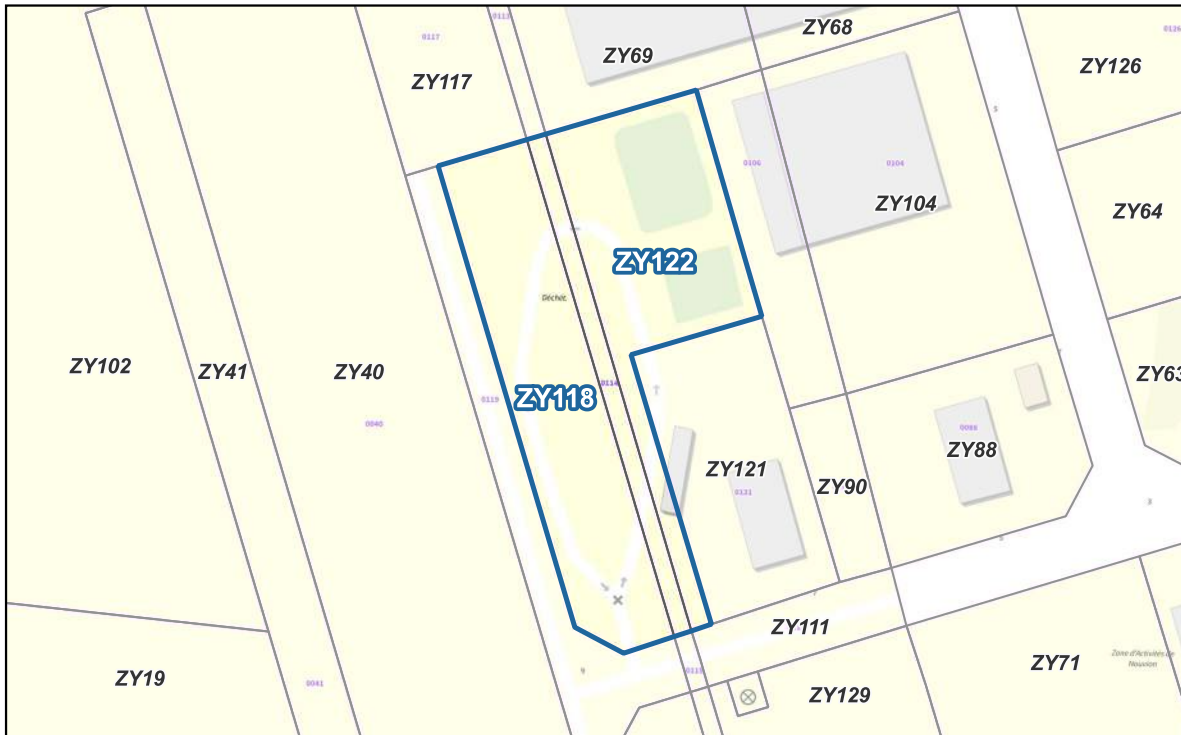

Références cadastrales : ZY118 : 3039 m², ZY122 : 2819 m², ZY114 : 628 m²

 Emprise du site

Remarque :

Proposition : Acte de transfert finalisé à la CCPM ?

Déchetterie de Quend

hameau de Monchaux RD 32 80120 Quend

Date de transmission de l'acte: 17/02/2026
Date de reception de l'AR: 17/02/2026
080-200070936-DE_2026_006-DE
A G E D I

Bungalow 15,25 m2, local 79m2, 9 bennes

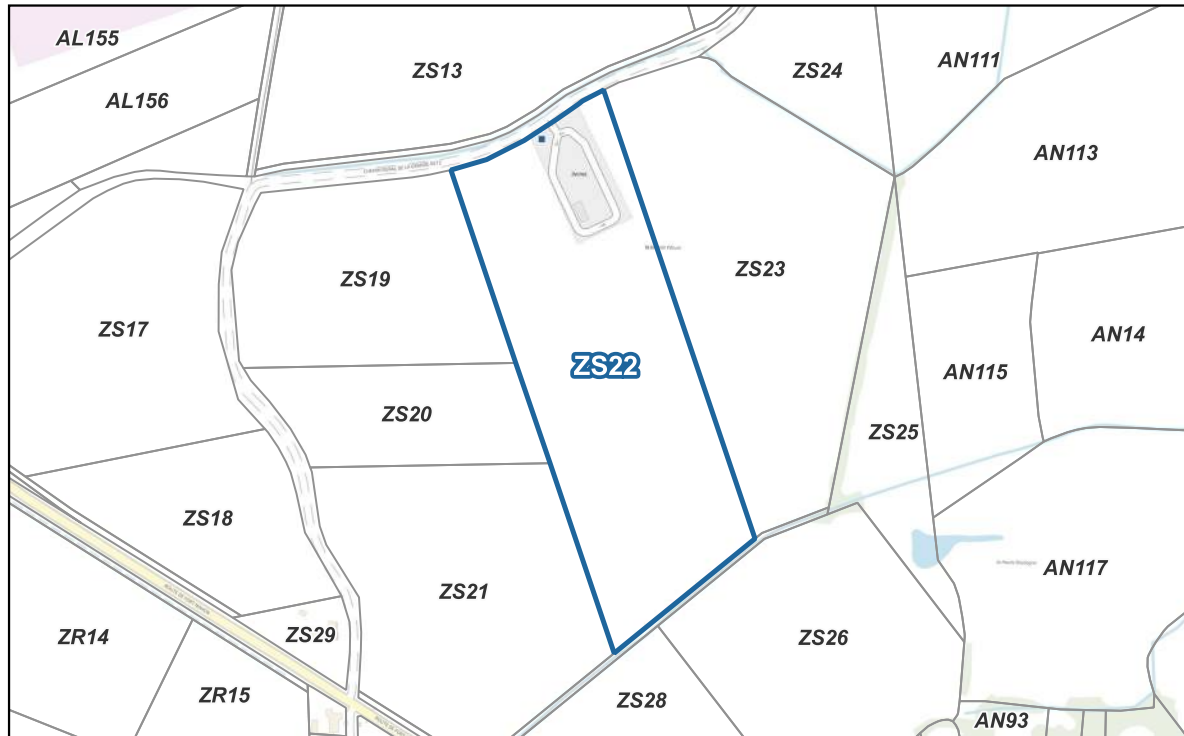

Références cadastrales : ZS22 : 53327 m²

 Emprise du site

Remarque :

Proposition :

Quai de transfert

Chemin d'Hesdin 80120 Regnière Ecluse

Date de transmission de l'acte: 17/02/2026
Date de reception de l'AR: 17/02/2026
080-200070936-DE_2026_006-DE
A G E D I

Bungalow quai de transfert

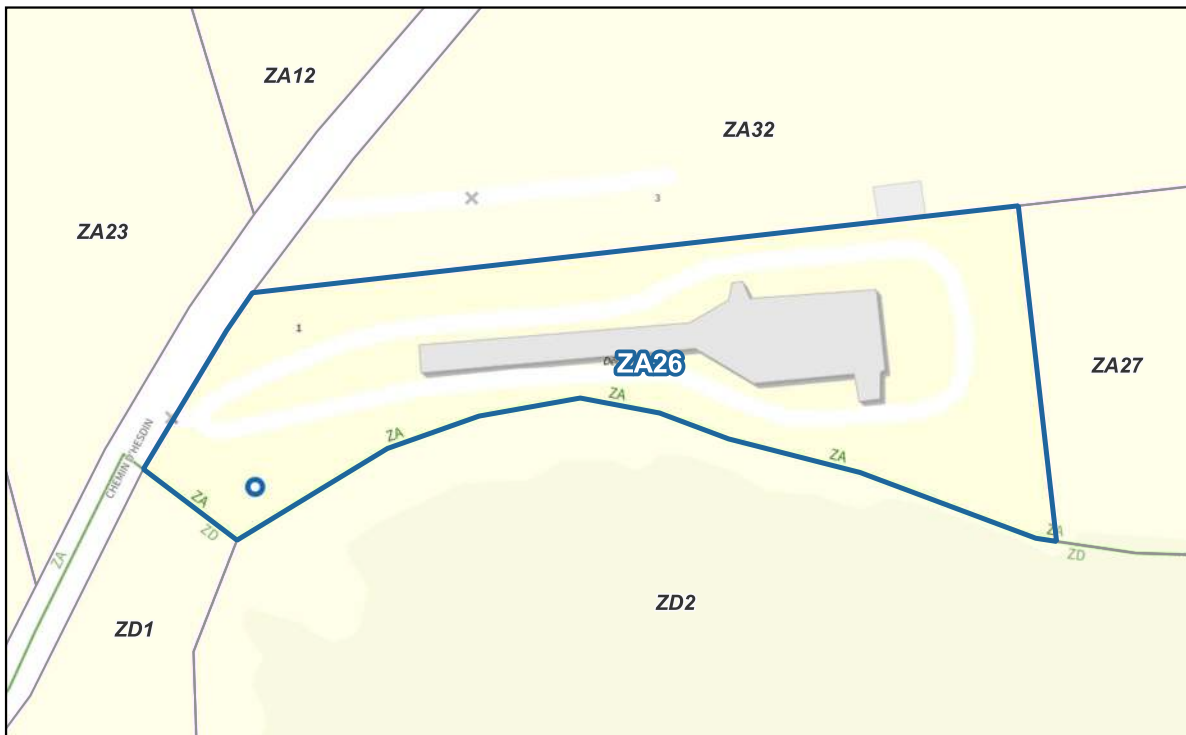

Références cadastrales : ZA26 : 5548 m²

 Emprise du site

Remarque :

Proposition : Transfert à la CCPM dans le cadre de l'exercice de la compétence collecte des déchets

Déchetterie de Rue

Route du Crotoy 80120 RUE

Date de transmission de l'acte: 17/02/2026
Date de reception de l'AR: 17/02/2026
080-200070936-DE_2026_006-DE
A G E D I

Bungalow 15m2, local DMS 12m2, 7 bennes

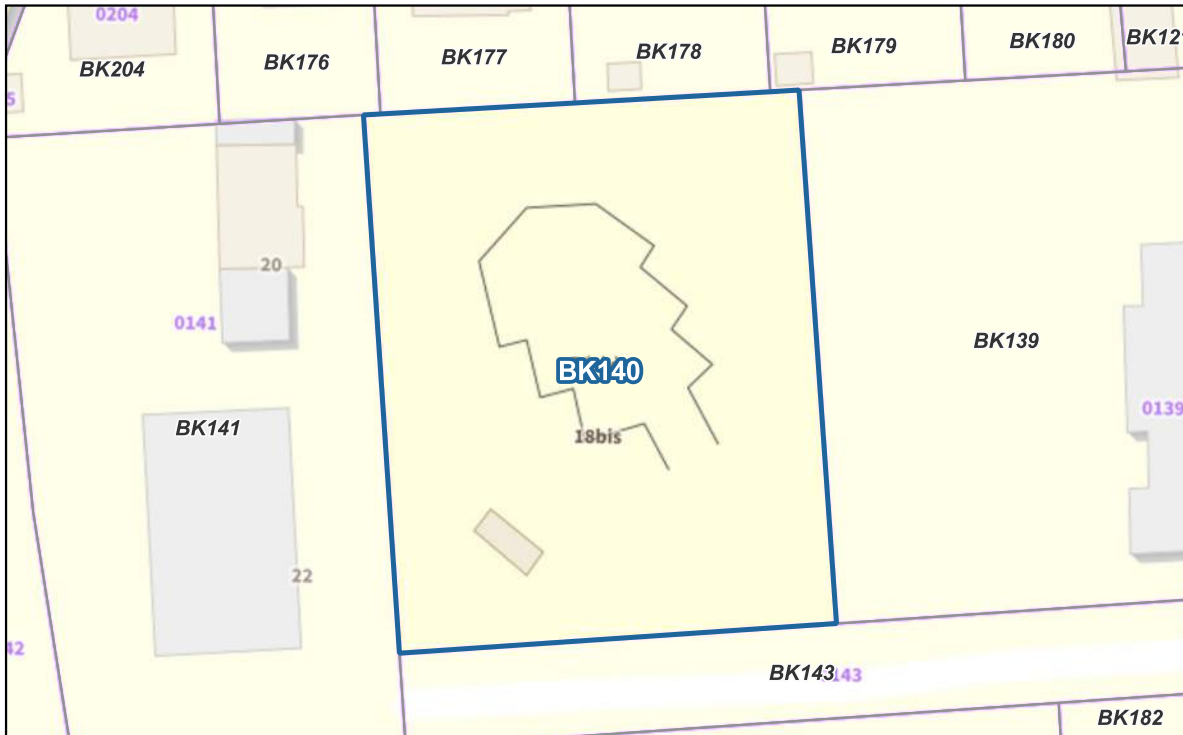

Références cadastrales : BK140 : 2490 m²

 Emprise du site

Remarque :

Proposition : Quid de l'uniformisation de la domanialité des déchetteries ? Propriété CCPM ou communale ?

Autres bâtiments



LOCAL JAUNE

Rue du bois Loua 80860 NOUVION

Date de transmission de l'acte: 17/02/2026
Date de reception de l'AR: 17/02/2026
080-200070936-DE_2026_006-DE
A G E D I

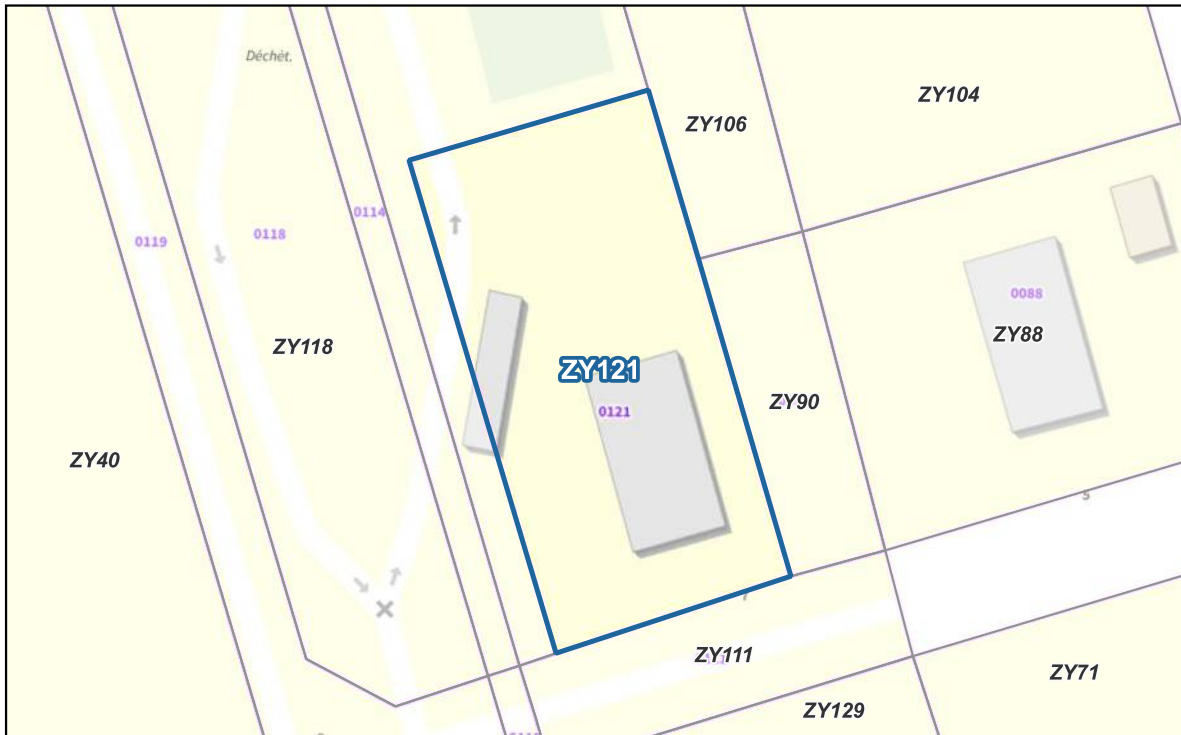

Références cadastrales : ZY121 : 2387 m²

 Emprise du site

Remarque :

Proposition :

ASAM - HANGAR

Chemin de Becquerel 80120 RUE

Date de transmission de l'acte: 17/02/2026
Date de reception de l'AR: 17/02/2026
080-200070936-DE_2026_006-DE
A G E D I

Bâtiment de restauration du personnel + bâtiment de stockage

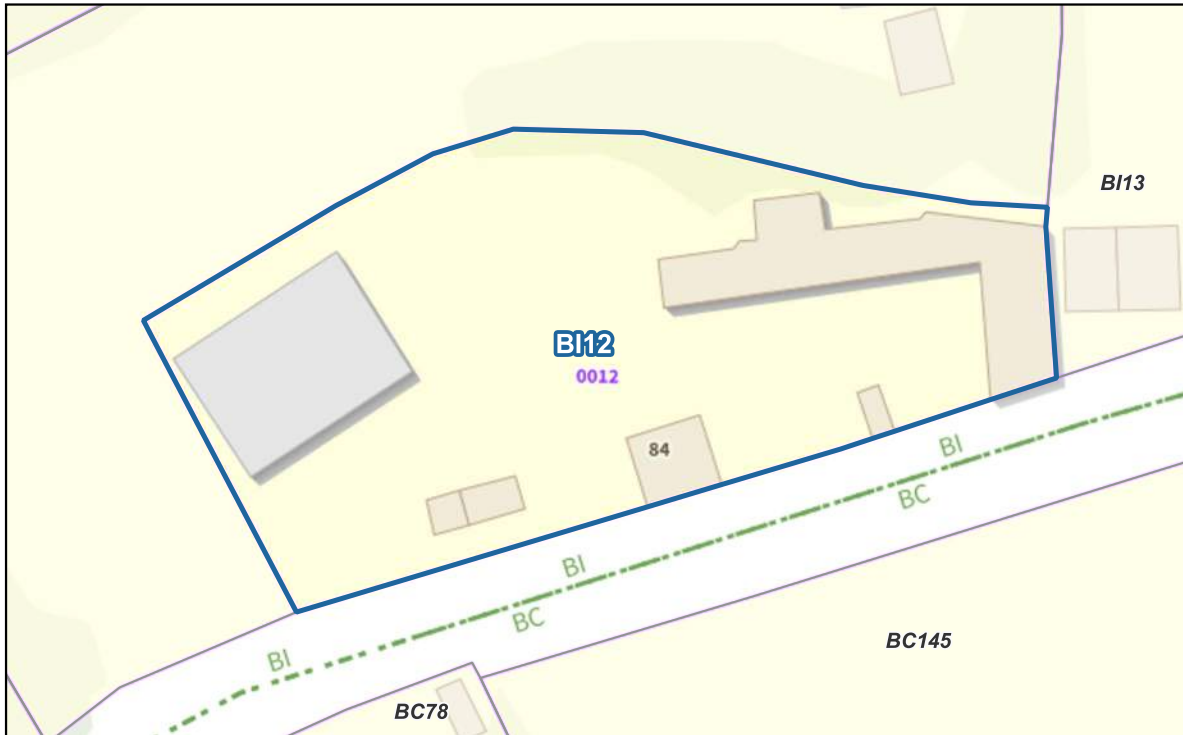

Références cadastrales : B12 : 2944 m²

 Emprise du site

Remarque :

Proposition :